

BÜRGER- UND ORDNUNGSAMT

# Europawahl 2019 in Kiel

STATISTISCHER BERICHT Nr. 262



# Inhalt

---

1.	Vorbemerkungen	1
2.	Wahlergebnis in der Landeshauptstadt Kiel insgesamt	4
3.	Die Kieler Landtagswahlkreise - Karte	6
3. 1	Wahlergebnisse in den Kieler Landtagswahlkreisen	7
4.	Die Kieler Ortsteile - Karten	10
4. 1	Wahlergebnisse in den Kieler Ortsteilen	13
5.	Vergleichsgrafiken und Übersichtstabellen	31
6.	Karte der Wahlbezirke und Briefwahlbezirke	38
6. 1	Wahlergebnisse in den einzelnen Wahlbezirken	40
6. 2	Wahlergebnisse in den einzelnen Briefwahlbezirken	52

---

Herausgeberin:



**Landeshauptstadt Kiel**

Bürger- und Ordnungsamt, Abteilung Statistik, Postfach 1152, D-24099 Kiel,  
Nähere Auskünfte: Eyk-Röttger Naeve, +49(0)431 9012379, E-Mail: statistikstelle@kiel.de, Internet: [www.kiel.de/statistik/](http://www.kiel.de/statistik/)  
Bildnachweis: <https://www.bundesregierung.de/>, Nachdruck, auch auszugsweise, mit Quellenangabe gestattet.  
Alle Rechte vorbehalten. © 6/2019 - 10.6

# Vorbemerkungen

---

## Wahlvorschläge

---

### Reihenfolge und Nummerierung der Wahlvorschläge auf dem Stimmzettel für Schleswig-Holstein

#### Bekanntmachung des Landeswahlleiters vom 4. April 2019 IV314-115.11-EW19-10

Aufgrund des § 37 Abs. 2 der Europawahlordnung (EuWO) in der Fassung der Bekanntmachung vom 2. Mai 1994 (BGBl. 1 S. 957), zuletzt geändert durch Artikel der Verordnung vom 16. Mai 2018 (BGBl. 1 S. 570), gebe ich nachstehend die nach § 15 Abs. 3 des Europawahlgesetzes (EuWG) in der Fassung der Bekanntmachung vom 8. März 1994 (BGBl. 1 S. 423, 555, 852), zuletzt geändert durch Artikel 3 des Gesetzes vom 10. Juli 2018 (BGBl. 1 S. 1116), bestimmte Reihenfolge und Nummerierung der Wahlvorschläge auf dem Stimmzettel für die Europawahl am 26. Mai 2019 in Schleswig-Holstein bekannt:

1. Christlich Demokratische Union Deutschland - **(CDU)** - Liste für das Land Schleswig-Holstein
2. Sozialdemokratische Partei Deutschlands - **(SPD)** - Gemeinsame Liste für alle Länder
3. BÜNDNIS 90/DIE GRÜNEN - **(GRÜNE)** - Gemeinsame Liste für alle Länder
4. Alternative für Deutschland - **(AfD)** - Gemeinsame Liste für alle Länder
5. DIE LINKE - **(DIE LINKE)** - Gemeinsame Liste für alle Länder
6. Freie Demokratische Partei - **(FDP)** - Gemeinsame Liste für alle Länder
7. Piratenpartei Deutschland - **(PIRATEN)** - Gemeinsame Liste für alle Länder
8. PARTEI MENSCH UMWELT TIERSCHUTZ - **(Tierschutzpartei)** - Gemeinsame Liste für alle Länder
9. Familien-Partei Deutschlands - **(FAMILIE)** - Gemeinsame Liste für alle Länder
10. Partei für Arbeit, Rechtsstaat, Tierschutz, Elitenförderung und basisdemokratische Initiative - **(Die PARTEI)** - Gemeinsame Liste für alle Länder
11. FREIE WÄHLER - **(FREIE WÄHLER)** - Gemeinsame Liste für alle Länder
12. Nationaldemokratische Partei Deutschlands - **(NPD)** - Gemeinsame Liste für alle Länder
13. Ökologisch-Demokratische Partei - **(ÖDP)** - Gemeinsame Liste für alle Länder
14. Ab jetzt...Demokratie durch Volksabstimmung - Politik für die Menschen - **(Volksabstimmung)** - Gemeinsame Liste für alle Länder
15. Deutsche Kommunistische Partei - **(DKP)** - Gemeinsame Liste für alle Länder
16. Marxistisch-Leninistische Partei Deutschlands - **(MLPD)** - Gemeinsame Liste für alle Länder
17. Bayernpartei - **(BP)** - Gemeinsame Liste für alle Länder
18. Sozialistische Gleichheitspartei, Vierte Internationale - **(SGP)** - Gemeinsame Liste für alle Länder
19. Aktion Partei für Tierschutz - DAS ORIGINAL - **(TIERSCHUTZ hier!)** - Gemeinsame Liste für alle Länder
20. Allianz für Menschenrechte, Tier- und Naturschutz - **(Tierschutzallianz)** - Gemeinsame Liste für alle Länder
21. Bündnis C - Christen für Deutschland - **(Bündnis C)** - Gemeinsame Liste für alle Länder
22. Bündnis für Innovation & Gerechtigkeit - **(BIG)** - Gemeinsame Liste für alle Länder
23. Bündnis Grundeinkommen - **(BGE)** - Gemeinsame Liste für alle Länder
24. Demokratie DIREKT! - **(DIE DIREKTE!)** - Gemeinsame Liste für alle Länder
25. Demokratie in Europa - **(DiEM25)** - Gemeinsame Liste für alle Länder
26. DER DRITTE WEG - **(III. Weg)** - Gemeinsame Liste für alle Länder
27. Die Grauen - Für alle Generationen - **(Die Grauen)** - Gemeinsame Liste für alle Länder
28. DIE RECHTE - Partei für Volksabstimmung, Souveränität und Heimatschutz - **(DIE RECHTE)** - Gemeinsame Liste für alle Länder
29. Die Violetten - **(DIE VIOLETTEN)** - Gemeinsame Liste für alle Länder
30. Europäische Partei LIEBE - **(LIEBE)** - Gemeinsame Liste für alle Länder
31. Feministische Partei DIE FRAUEN - **(DIE FRAUEN)** - Gemeinsame Liste für alle Länder
32. Graue Panther - **(Graue Panther)** - Gemeinsame Liste für alle Länder
33. **LKR** - Gemeinsame Liste für alle Länder
34. Menschliche Welt - **(MENSCHLICHE WELT)** - Gemeinsame Liste für alle Länder
35. Neue Liberale - Die Sozialliberalen - **(NL)** - Gemeinsame Liste für alle Länder
36. Ökologische Linke - **(ÖkoLinX)** - Gemeinsame Liste für alle Länder
37. Partei der Humanisten - **(Die Humanisten)** - Gemeinsame Liste für alle Länder
38. PARTEI FÜR DIE TIERE DEUTSCHLAND - **(PARTEI FÜR DIE TIERE)** - Gemeinsame Liste für alle Länder
39. Partei für Gesundheitsforschung - **(Gesundheitsforschung)** - Gemeinsame Liste für alle Länder
40. Volt Deutschland - **(Volt)** - Gemeinsame Liste für alle Länder

## Wahlbezirkseinteilung

Aufgrund gesteigener Briefwahlbeteiligung und separater Auswertung wurden die Briefwahlbezirke und auch die Urnenwahlbezirke in ihrem Zuschnitt optimiert. Auch die Bezeichnung der Wahlbezirke wurde angepasst. Nun geben die ersten beiden Ziffern der (Urnen)Wahlbezirke den Gemeindewahlkreis an, gefolgt von einer fortlaufenden dritten Ziffer. Die Briefwahlbezirke beginnen einheitlich mit einer „8“ gefolgt von einer zweistelligen Ziffer. Bei dieser Europawahl wurden zur Verfahrensvereinfachung die insgesamt 132 neuen (Urnen)Wahlbezirke zu 82 zusammengelegt und die 50 Briefwahlbezirke auf 38 reduziert.

## Zuordnungstabelle der Wahlbezirke

Durch die Neueinteilung der Wahlbezirke und der Briefwahlbezirke ist es möglich die Wahlergebnisse in allen 18 Ortsteile einzeln darzustellen. Zudem können die Wahlergebnisse aus allen drei Kieler Landtagswahlkreise dargestellt werden.

Landtagswahlkreis	Ortsteil	Briefwahlbezirke	Wahlbezirke
12 Kiel-Nord	1	841	253, 254, 255
	2	842, 843	244, 245, 251
	3	844	241, 243
	4	845	072, 073
	5	846, 847	075, 081, 083, 085
	6	871, 872	061, 063, 065, 071
	7	811, 813, 814, 815, 817, 818	031, 033, 035, 037, 041, 043, 045, 046, 047, 051, 053, 055
13 Kiel-West	8	851, 853	021, 023, 024, 091, 093, 095, 097
	9	856, 857	101, 103, 111, 113
	10	821, 822, 823, 825	011, 013, 015, 121, 123, 131, 133, 134
	11	881	151, 153, 155
	12	883, 884	125, 127, 141, 143, 144, 145, 146
14 Kiel-Ost	13	831, 832	161, 162, 231
	14	833, 834	163, 165, 166, 232
	15	861, 862	221, 223, 233, 235, 237
	16	891, 892	171, 173, 181, 183
	17	893, 894	191, 193, 201
	18	895, 896	203, 205, 211, 213

Briefwahl- bezirke	Wahlbezirke
811	031, 033, 035
813	037
814	042
815	043, 045, 046, 047
817	051
818	053, 055
821	011
822	013, 015
823	121, 123
825	131, 133, 134
831	161, 162
832	231
833	163, 165, 166
834	232
841	253, 254, 255
842	251
843	244, 245
844	241, 243
845	072, 073

Briefwahl- bezirke	Wahlbezirke
846	075
847	081, 083, 085
851	021, 023, 024
853	091, 093, 095, 097
856	101, 103
857	111, 113
861	221, 223
862	233, 235, 237
871	071
872	061, 063, 065
881	151, 153, 155
883	125, 127
884	141, 143, 144, 145, 146
891	171, 173
892	181, 183
893	191, 193
894	201
895	203, 205
896	211, 213

## Vergleich mit der Europawahl 2009

Ein Vergleich der aktuellen Wahlergebnisse mit den Ergebnissen der Europawahl 2009 erfolgt für:

- die Landeshauptstadt Kiel insgesamt,
- die 3 Kieler Landtagswahlkreise
- und den 18 Kieler Ortsteilen (mit den zusammengefassten Ortsteilergebnissen von 2014).

Auf Ebene der einzelnen Wahlbezirke und der Briefwahlregionen ist ein Vergleich der aktuellen Wahlergebnisse mit den Ergebnissen der Europawahl von 2014 nicht möglich.

Siehe hierzu auch die Karten auf Seite 9 und 10.

# Landeshauptstadt Kiel

Nr.	Merkmal/Partei	Stimmen	
		abs.	in %
	Wahlberechtigte	186.195	x
	Wähler/-innen	109.595	58,8
	Ungültig	577	0,5
	Gültig	109.018	99,4
1.	Christlich Demokratische Union Deutschland - <b>(CDU)</b>	18.311	16,8
2.	Sozialdemokratische Partei Deutschlands - <b>(SPD)</b>	17.911	16,4
3.	BÜNDNIS 90/DIE GRÜNEN - <b>(GRÜNE)</b>	40.324	36,9
4.	Alternative für Deutschland - <b>(AfD)</b>	6.459	5,9
5.	DIE LINKE - <b>(DIE LINKE)</b>	6.497	5,9
6.	Freie Demokratische Partei - <b>(FDP)</b>	5.270	4,8
7.	Piratenpartei Deutschland - <b>(PIRATEN)</b>	1.358	1,2
8.	PARTEI MENSCH UMWELT TIERSCHUTZ - <b>(Tierschutzpartei)</b>	1.488	1,3
9.	Familien-Partei Deutschlands - <b>(FAMILIE)</b>	599	0,5
10.	Partei für Arbeit, Rechtsstaat, Tierschutz, Elitenförderung und basisdemokratische Initiative - <b>(Die PARTEI)</b>	4.962	4,5
11.	FREIE WÄHLER - <b>(FREIE WÄHLER)</b>	525	0,4
12.	Nationaldemokratische Partei Deutschlands - <b>(NPD)</b>	119	0,1
13.	Ökologisch-Demokratische Partei - <b>(ÖDP)</b>	516	0,4
14.	Ab jetzt...Demokratie durch Volksabstimmung - Politik für die Menschen - <b>(Volksabstimmung)</b>	85	0,0
15.	Deutsche Kommunistische Partei - <b>(DKP)</b>	68	0,0
16.	Marxistisch-Leninistische Partei Deutschlands - <b>(MLPD)</b>	42	0,0
17.	Bayernpartei - <b>(BP)</b>	38	0,0
18.	Sozialistische Gleichheitspartei, Vierten Internationale - <b>(SGP)</b>	12	0,0
19.	Aktion Partei für Tierschutz - DAS ORIGINAL - <b>(TIERSCHUTZ hier!)</b>	197	0,1
20.	Allianz für Menschenrechte, Tier- und Naturschutz - <b>(Tierschutzallianz)</b>	155	0,1
21.	Bündnis C - Christen für Deutschland - <b>(Bündnis C)</b>	85	0,0
22.	Bündnis für Innovation & Gerechtigkeit - <b>(BIG)</b>	129	0,1
23.	Bündnis Grundeinkommen - <b>(BGE)</b>	150	0,1
24.	Demokratie DIREKT! - <b>(DIE DIREKTE!)</b>	64	0,0
25.	Demokratie in Europa - <b>(DIEM25)</b>	675	0,6
26.	DER DRITTE WEG - <b>(III. Weg)</b>	9	0,0
27.	Die Grauen - Für alle Generationen - <b>(Die Grauen)</b>	180	0,1
28.	DIE RECHTE - Partei für Volksabstimmung, Souveränität und Heimatschutz - <b>(DIE RECHTE)</b>	37	0,0
29.	Die Violetten - <b>(DIE VIOLETTEN)</b>	84	0,0
30.	Europäische Partei LIEBE - <b>(LIEBE)</b>	71	0,0
31.	Feministische Partei DIE FRAUEN - <b>(DIE FRAUEN)</b>	103	0,0
32.	Graue Panther - <b>(Graue Panther)</b>	243	0,2
33.	<b>LKR</b>	110	0,1
34.	Menschliche Welt - <b>(MENSCHLICHE WELT)</b>	99	0,0
35.	Neue Liberale - Die Sozialliberalen - <b>(NL)</b>	62	0,0
36.	Ökologische Linke - <b>(ÖkoLinX)</b>	198	0,1
37.	Partei der Humanisten - <b>(Die Humanisten)</b>	371	0,3
38.	PARTEI FÜR DIE TIERE DEUTSCHLAND - <b>(PARTEI FÜR DIE TIERE)</b>	144	0,1
39.	Partei für Gesundheitsforschung - <b>(Gesundheitsforschung)</b>	129	0,1
40.	Volt Deutschland - <b>(Volt)</b>	1.139	1,0

# Landeshauptstadt Kiel

## Wahlergebnis 2019

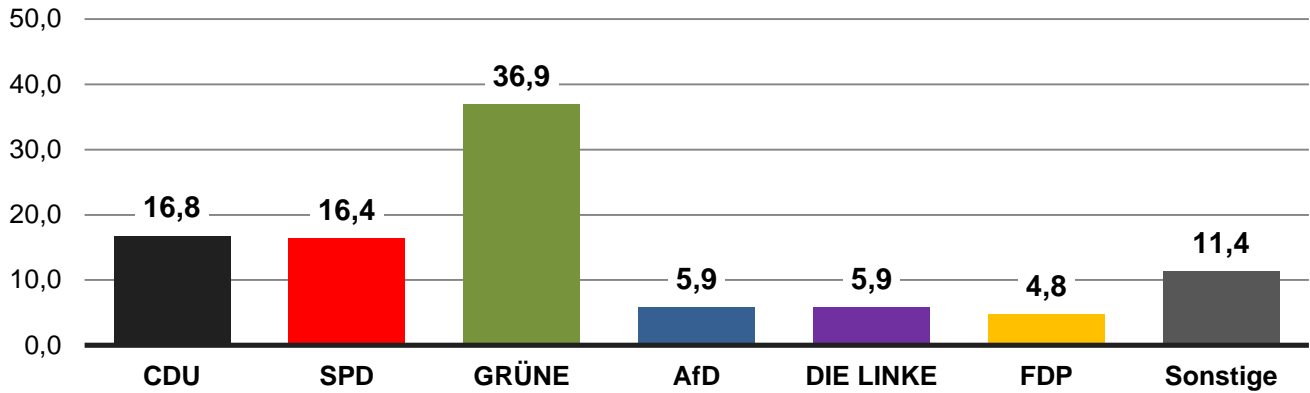

## Gewinn/Verlust

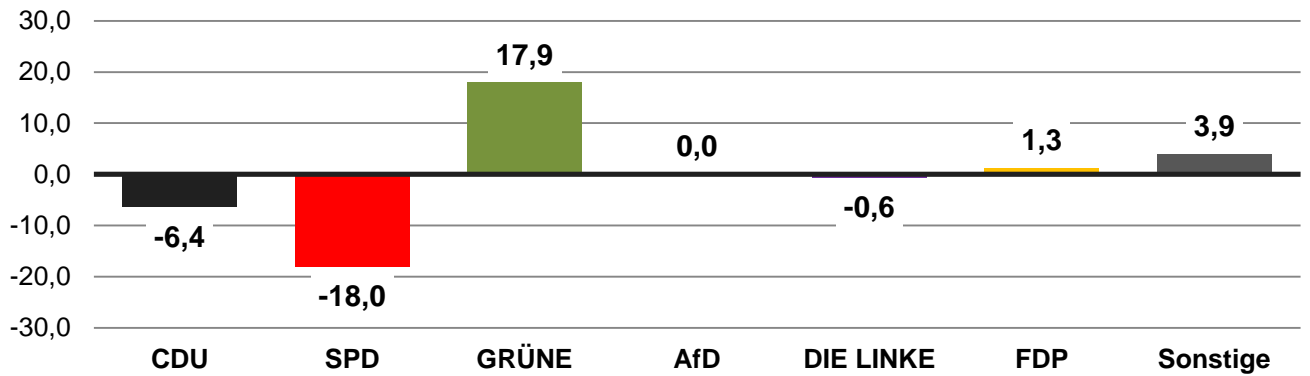

## Wahlbeteiligung

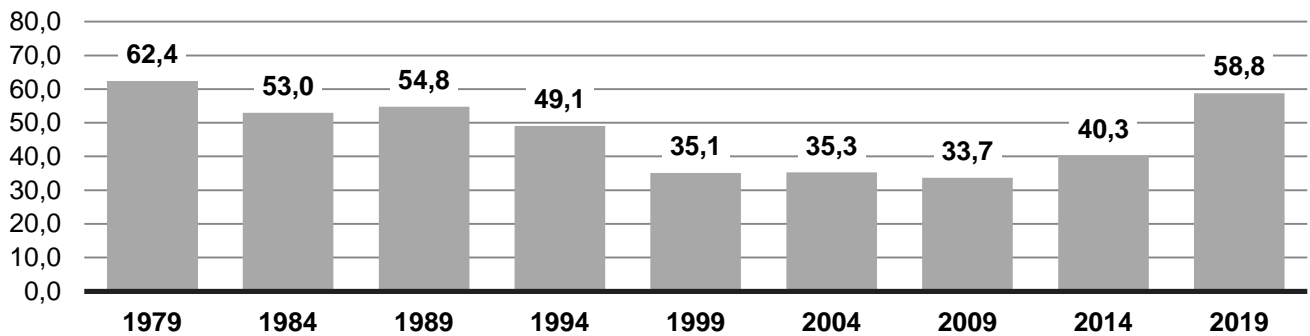

## Die Kieler Landtagswahlkreise

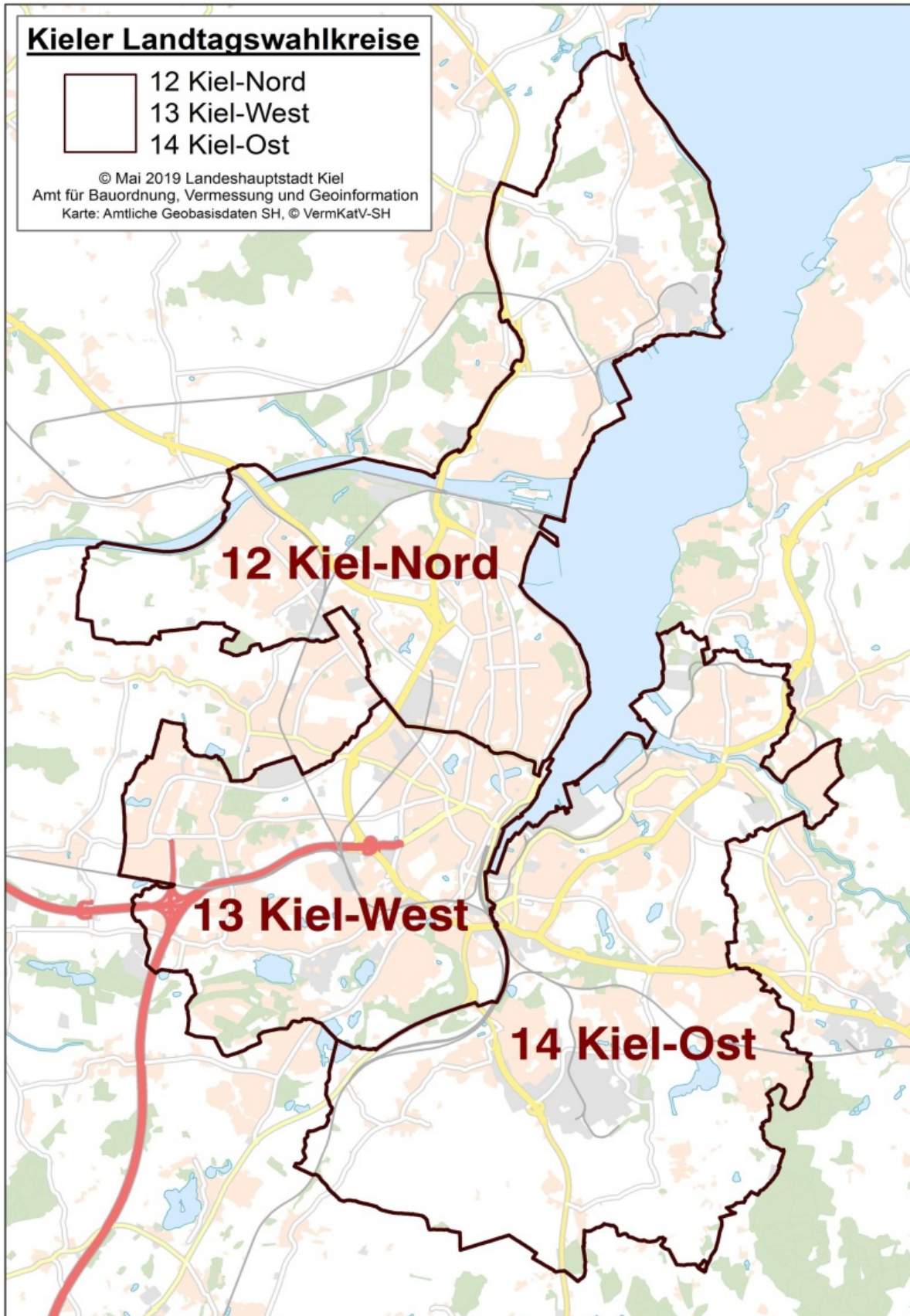



## Landtagswahlkreis 12 Kiel-Nord

Merkmal/Partei	absolut	in %
Wahlberechtigte	65.553	x
Wähler/-innen	44.725	68,2
ungültig	193	0,4
gültig	44.532	99,6
von den gültigen Stimmen entfielen auf:		
1. Christlich Demokratische Union Deutschlands (CDU)	7.926	17,8
2. Sozialdemokratische Partei Deutschlands (SPD)	6.831	15,3
3. BÜNDNIS 90/DIE GRÜNEN (GRÜNE)	17.789	39,9
4. Alternative für Deutschland (AfD)	2.223	5,0
5. DIE LINKE (DIE LINKE)	2.148	4,8
6. Freie Demokratische Partei (FDP)	2.338	5,3
- Sonstige Parteien (Sonstige)	5.277	11,8

### Stimmenanteil in %

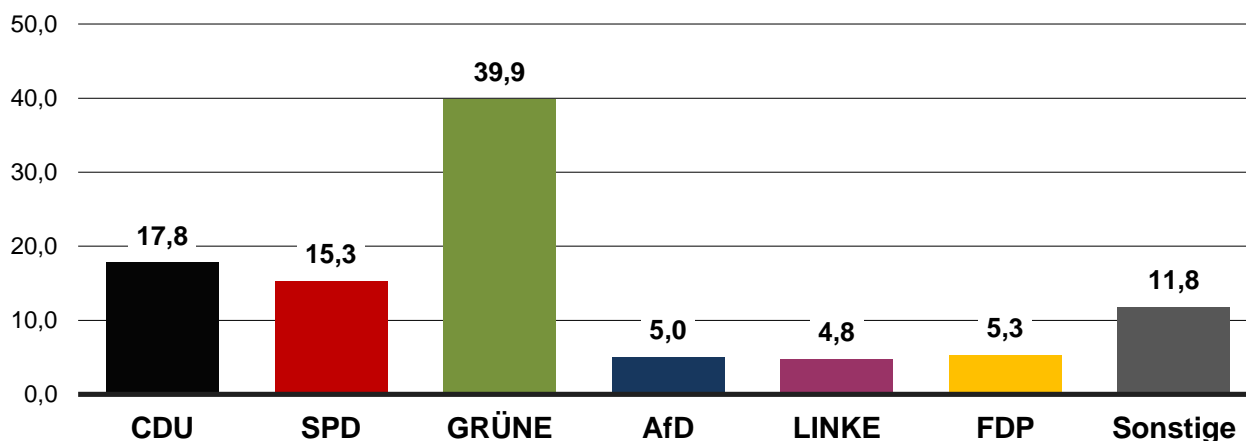

### Gewinne und Verluste

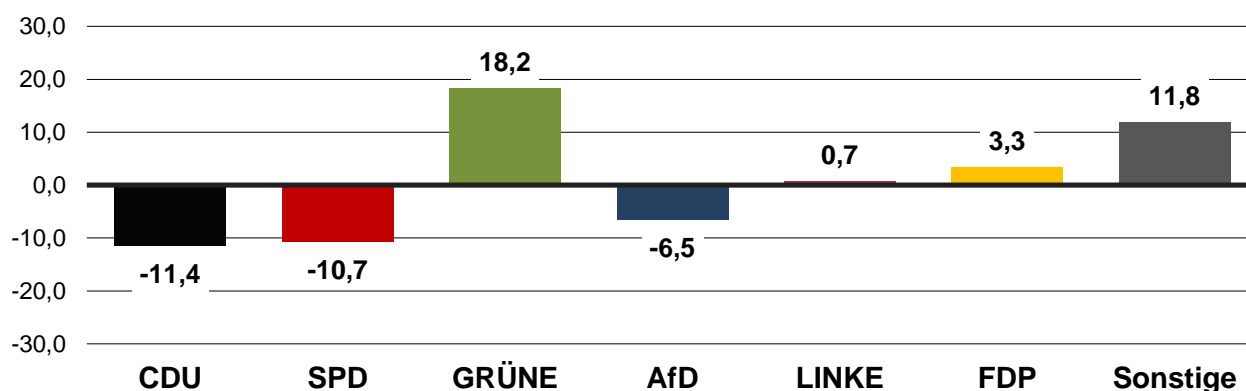

## Landtagswahlkreis 13 Kiel-West

Merkmal/Partei	absolut	in %
Wahlberechtigte	66.672	x
Wähler/-innen	39.267	58,9
ungültig	176	0,4
gültig	39.091	99,6
von den gültigen Stimmen entfielen auf:		
1. Christlich Demokratische Union Deutschlands (CDU)	6.005	15,4
2. Sozialdemokratische Partei Deutschlands (SPD)	6.033	15,4
3. BÜNDNIS 90/DIE GRÜNEN (GRÜNE)	15.271	39,1
4. Alternative für Deutschland (AfD)	2.044	5,2
5. DIE LINKE (DIE LINKE)	2.610	6,7
6. Freie Demokratische Partei (FDP)	1.744	4,5
- Sonstige Parteien (Sonstige)	5.384	13,8

### Stimmenanteil in %

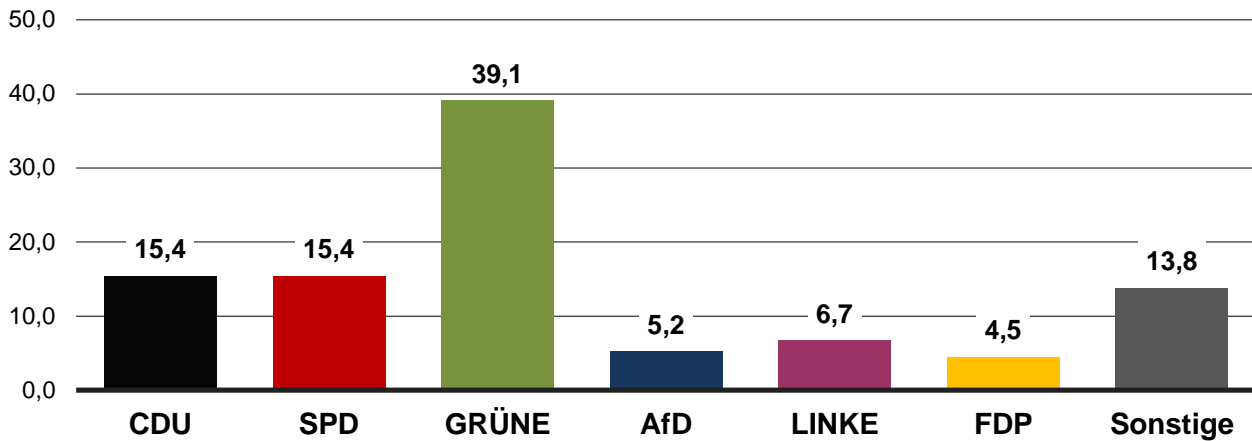

### Gewinne und Verluste

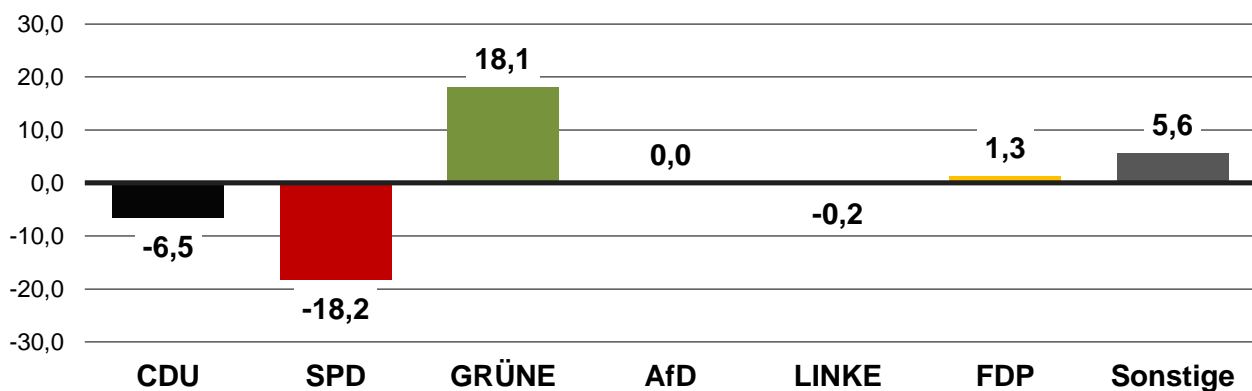

## Landtagswahlkreis 14 Kiel-Ost

Merkmal/Partei	absolut	in %
Wahlberechtigte	53.955	x
Wähler/-innen	25.603	47,5
ungültig	208	0,8
gültig	25.395	99,2
von den gültigen Stimmen entfielen auf:		
1. Christlich Demokratische Union Deutschlands (CDU)	4.380	17,2
2. Sozialdemokratische Partei Deutschlands (SPD)	5.047	19,9
3. BÜNDNIS 90/DIE GRÜNEN (GRÜNE)	7.264	28,6
4. Alternative für Deutschland (AfD)	2.192	8,6
5. DIE LINKE (DIE LINKE)	1.739	6,8
6. Freie Demokratische Partei (FDP)	1.188	4,7
- Sonstige Parteien (Sonstige)	3.585	14,1

### Stimmenanteil in %

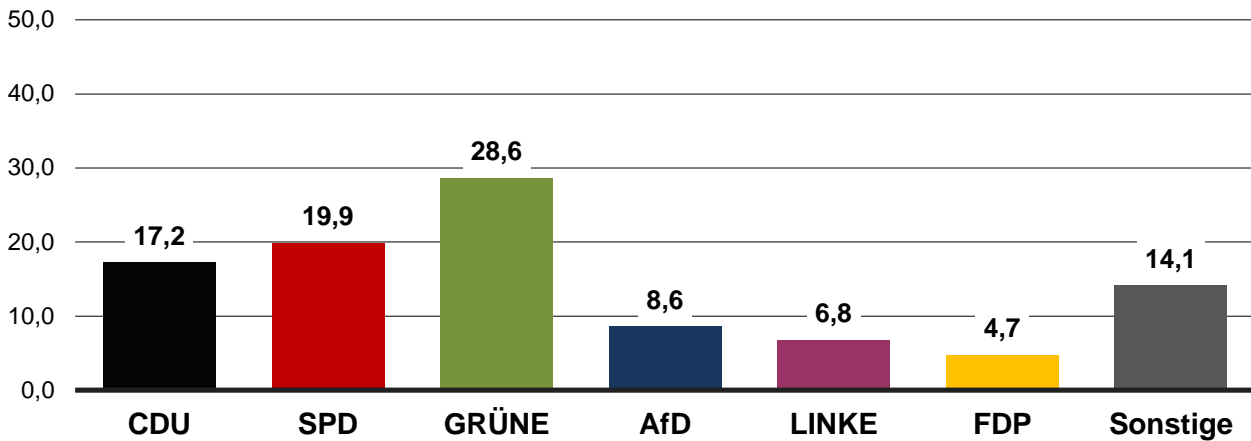

### Gewinne und Verluste

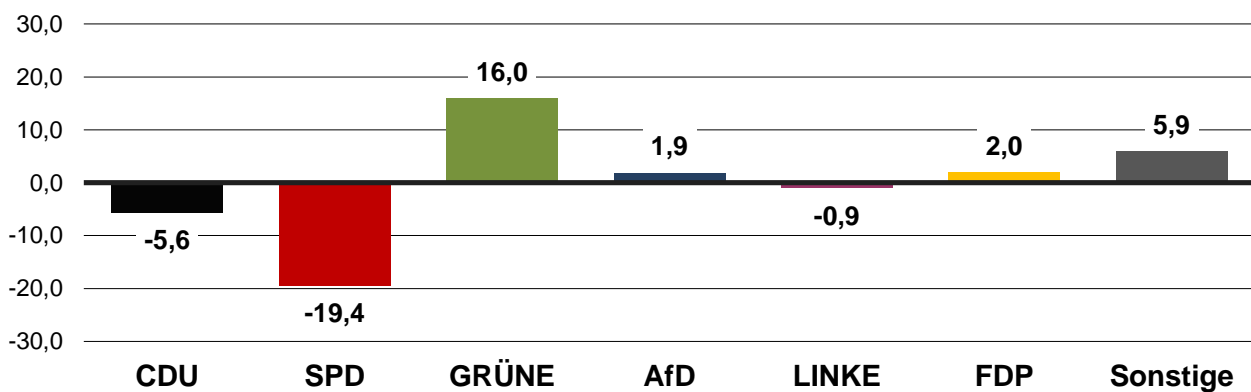

## Die Kieler Ortsteile

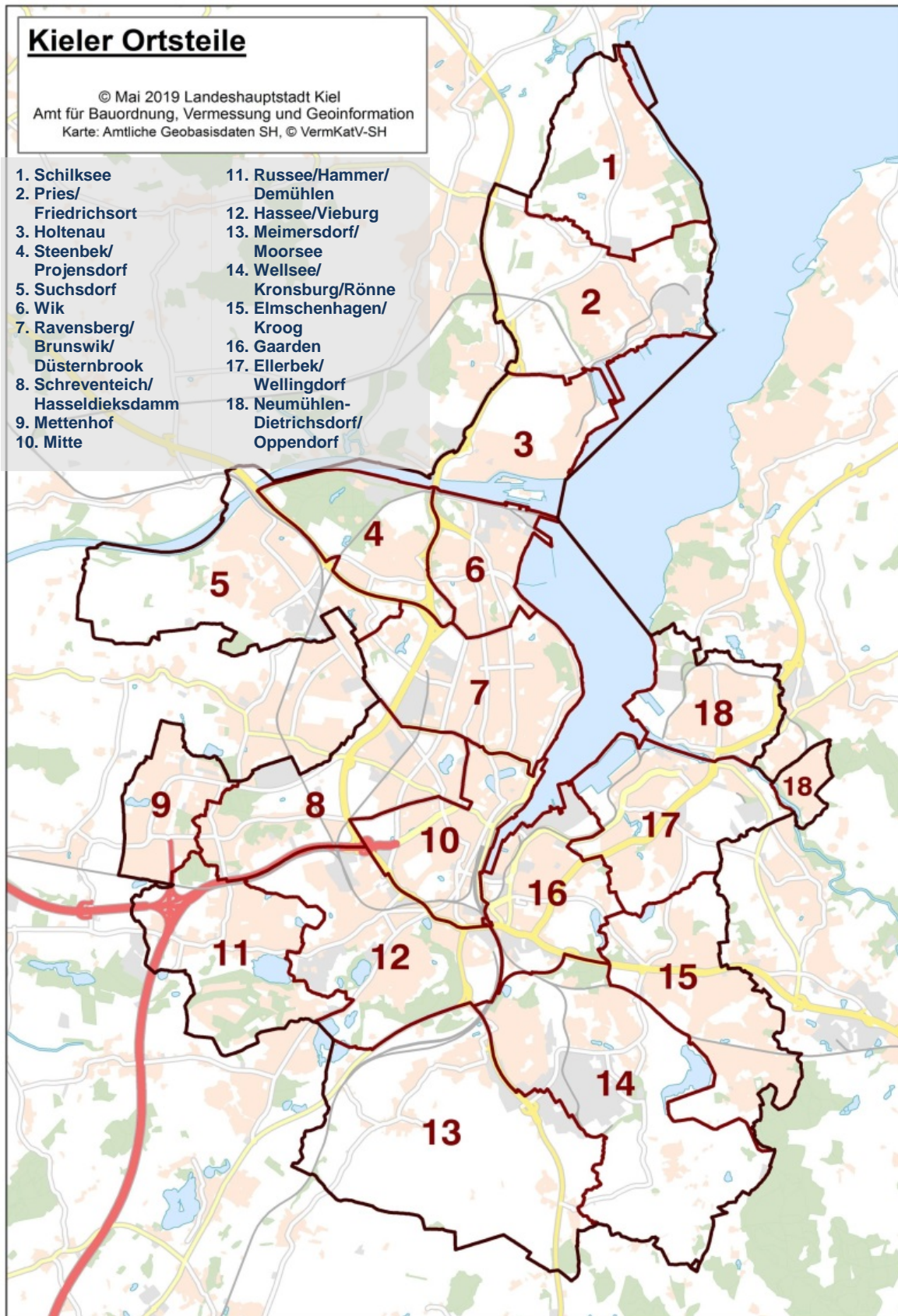

## Vergleichsgebiete - Ortsteile

Aufgrund des Zuschnitts der einzelnen (Brief-)Wahlbezirke bei der Europawahl 2014 können Wahlergebnisse 2014 nicht auf Ebene der einzelnen Ortsteile dargestellt werden. Welche Teilergebnisse aus dem Jahr 2014 mit den aktuellen Wahlergebnissen verglichen werden, kann den folgenden kartenbasierten Übersichten entnommen werden.

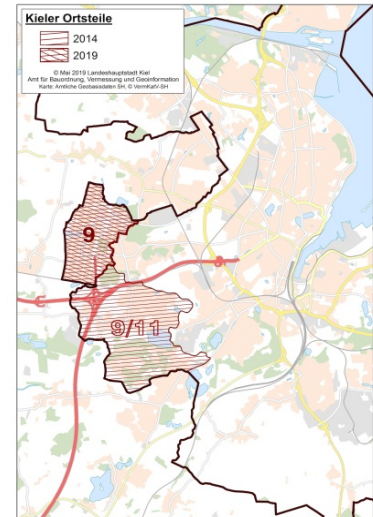
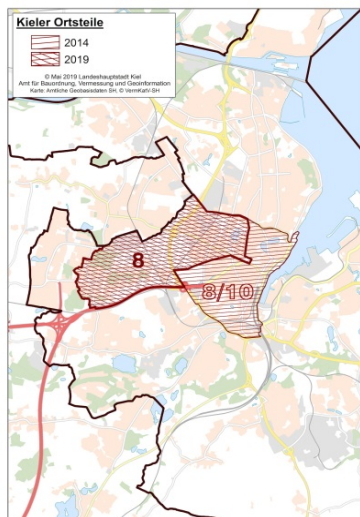
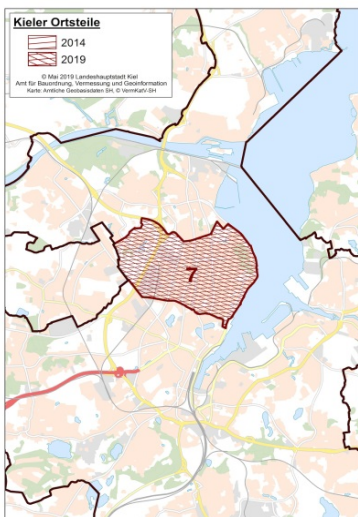
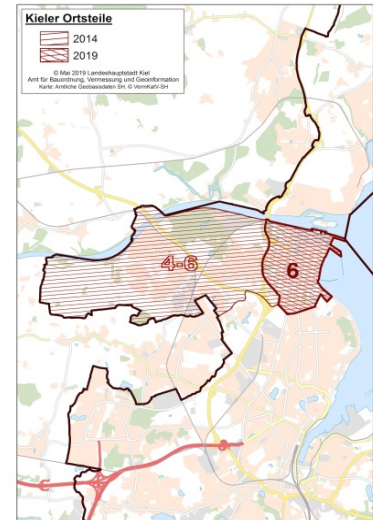
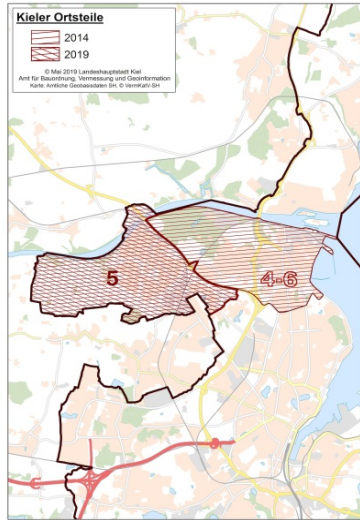
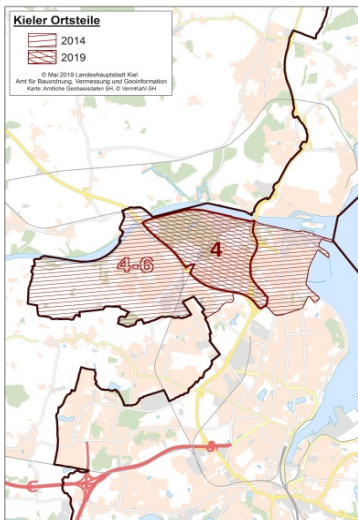
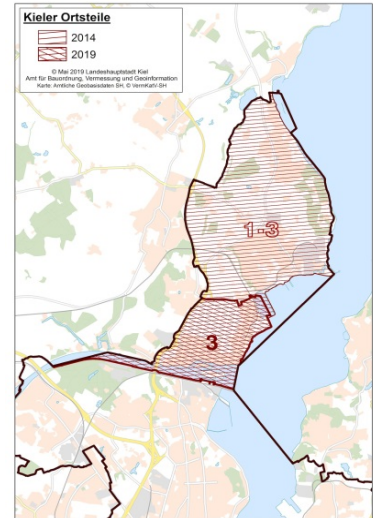
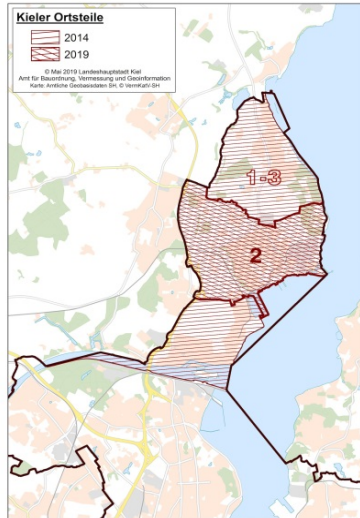
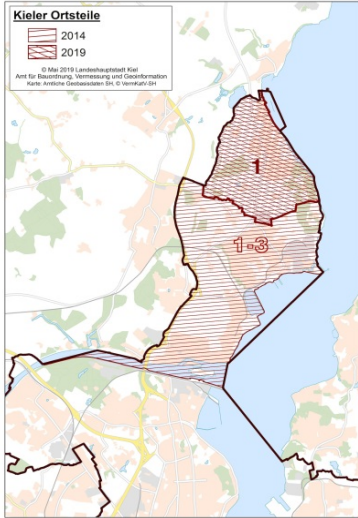

Aufgrund des Zuschnitts der einzelnen (Brief-)Wahlbezirke bei der Europawahl 2014 können Wahlergebnisse 2014 nicht auf Ebene der einzelnen Ortsteile dargestellt werden. Welche Teilergebnisse aus dem Jahr 2014 mit den aktuellen Wahlergebnissen verglichen werden, kann den folgenden kartenbasierten Übersichten entnommen werden.

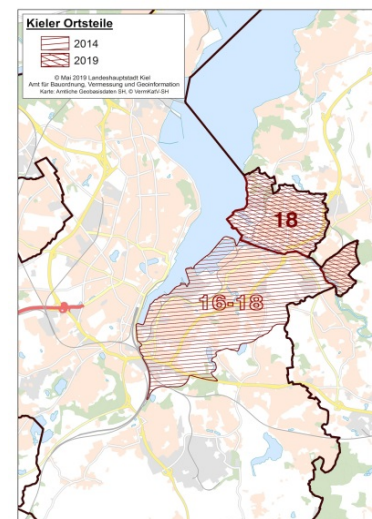
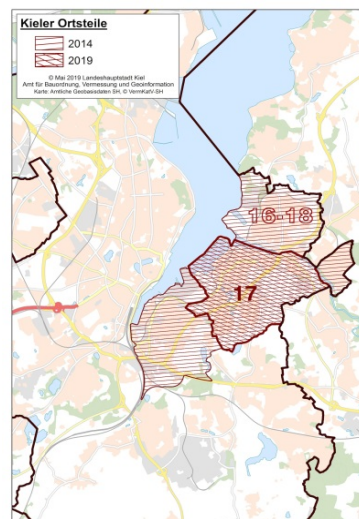
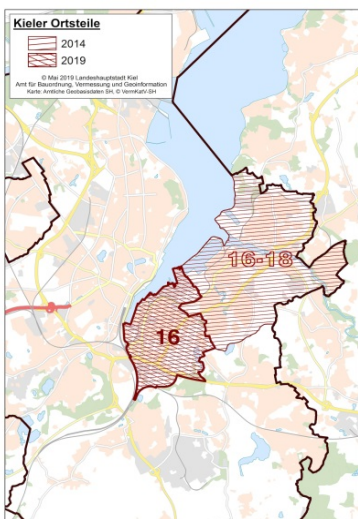
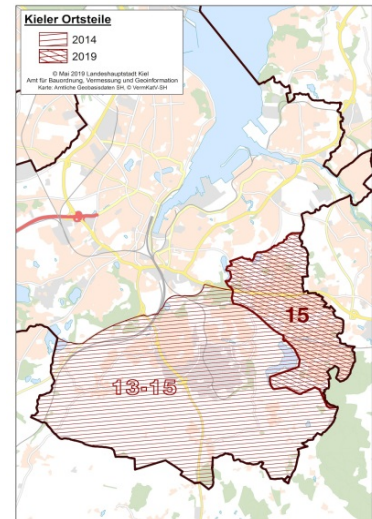
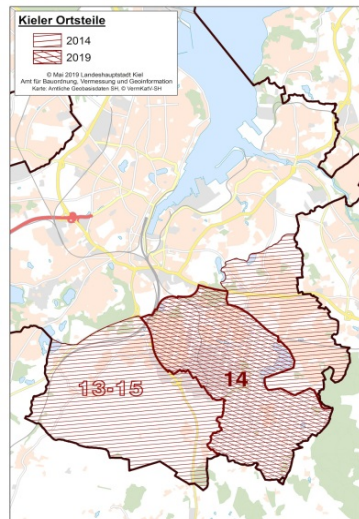
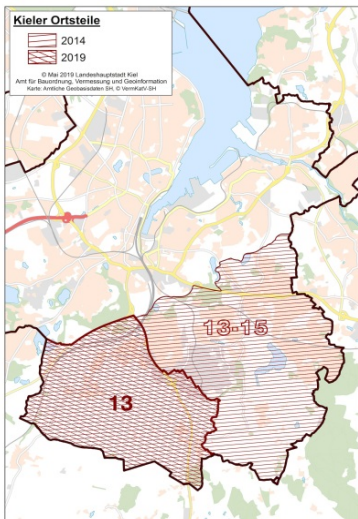
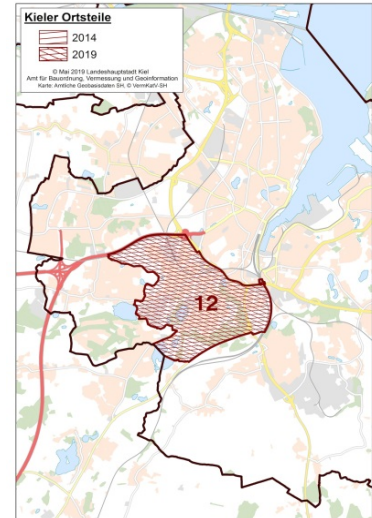
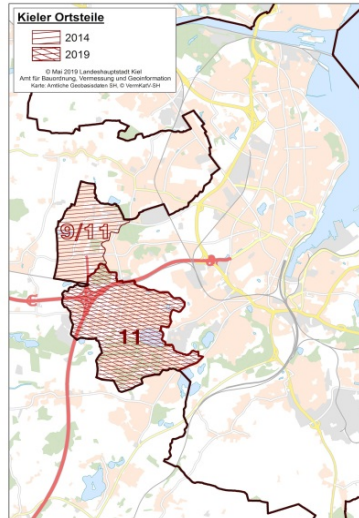
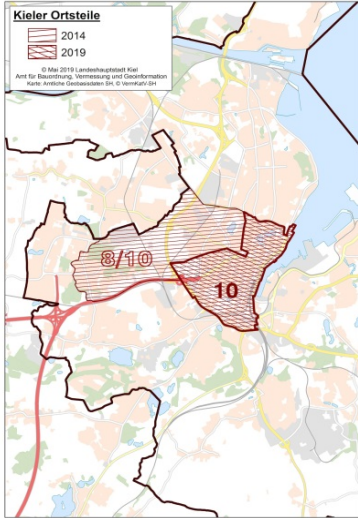

## Ortsteil 1 - Schilksee

Merkmal/Partei	absolut	in %
Wahlberechtigte	4.235	x
Wähler/-innen	2.946	69,6
ungültig	18	0,6
gültig	2.928	99,4
von den gültigen Stimmen entfielen auf:		
1. Christlich Demokratische Union Deutschlands (CDU)	850	29,0
2. Sozialdemokratische Partei Deutschlands (SPD)	606	20,7
3. BÜNDNIS 90/DIE GRÜNEN (GRÜNE)	730	24,9
4. Alternative für Deutschland (AfD)	225	7,7
5. DIE LINKE (DIE LINKE)	100	3,4
6. Freie Demokratische Partei (FDP)	205	7,0
- Sonstige Parteien (Sonstige)	212	7,2

### Stimmenanteil in %

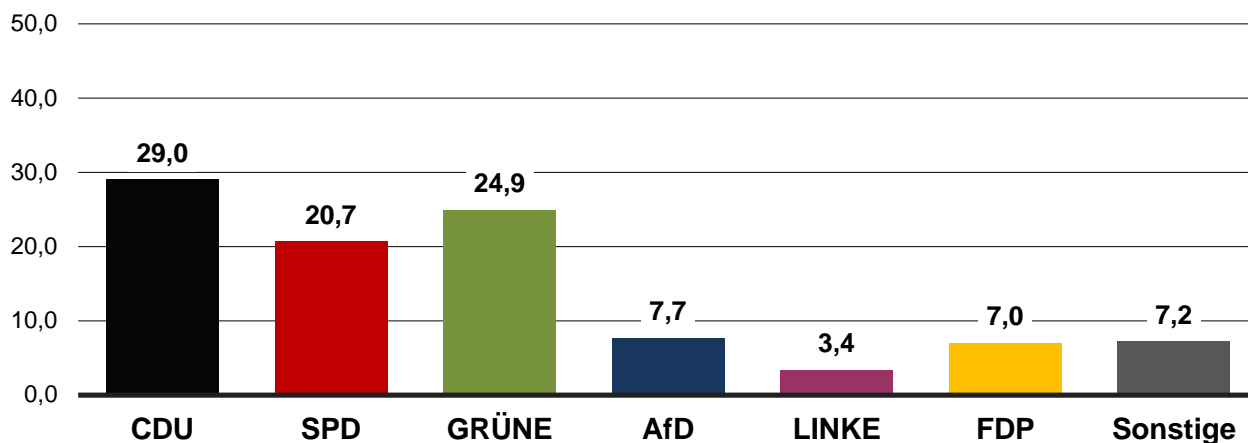

### Gewinne und Verluste

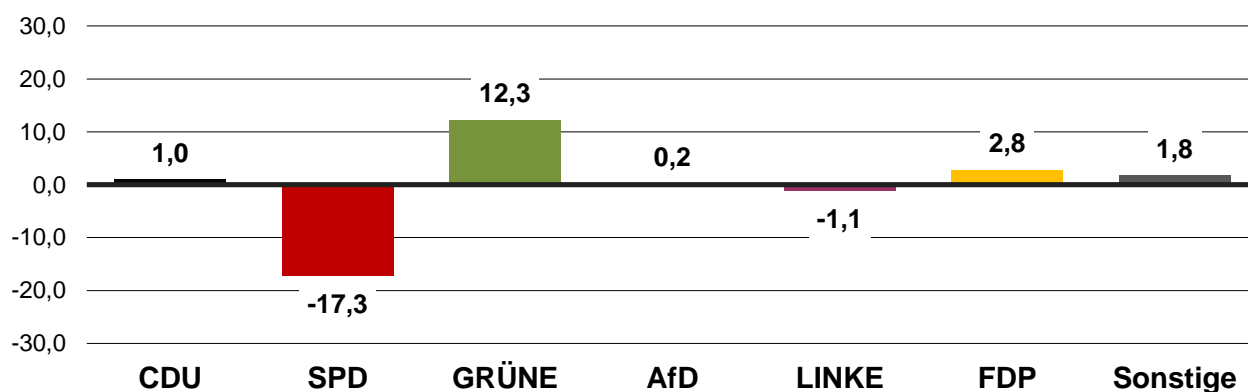

## Ortsteil 2 - Pries/Friedrichsort

Merkmal/Partei	absolut	in %
Wahlberechtigte	7.377	x
Wähler/-innen	3.856	52,3
ungültig	29	0,8
gültig	3.827	99,2
von den gültigen Stimmen entfielen auf:		
1. Christlich Demokratische Union Deutschlands (CDU)	655	17,1
2. Sozialdemokratische Partei Deutschlands (SPD)	877	22,9
3. BÜNDNIS 90/DIE GRÜNEN (GRÜNE)	1.176	30,7
4. Alternative für Deutschland (AfD)	293	7,7
5. DIE LINKE (DIE LINKE)	183	4,8
6. Freie Demokratische Partei (FDP)	183	4,8
- Sonstige Parteien (Sonstige)	460	12,0

### Stimmenanteil in %

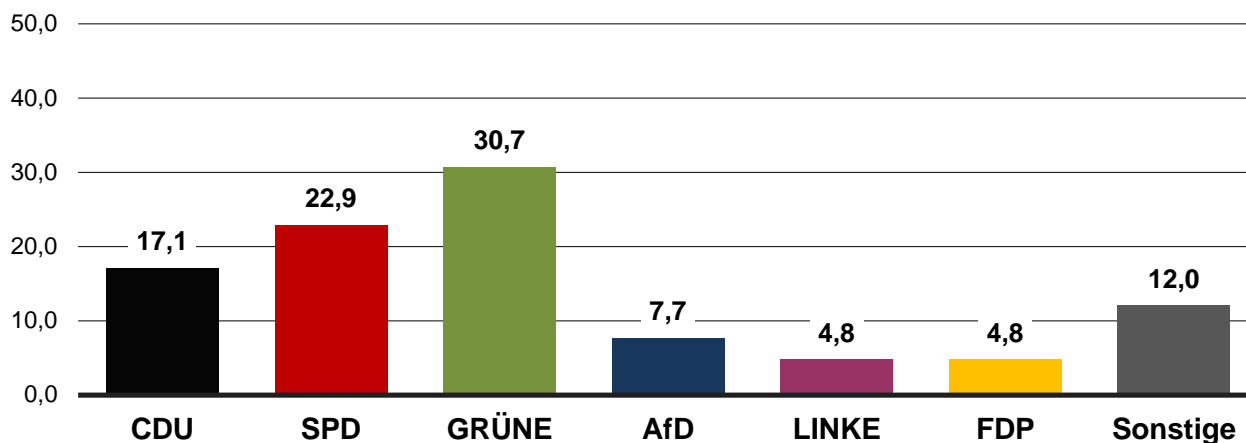

### Gewinne und Verluste

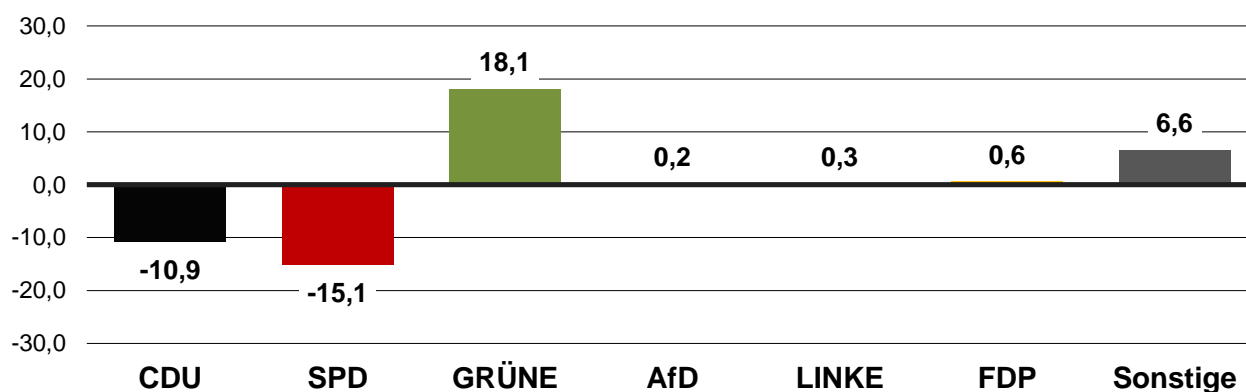



## Ortsteil 3 - Holtenau

Merkmale/Partei	absolut	in %
Wahlberechtigte	4.070	x
Wähler/-innen	2.768	68,0
ungültig	14	0,5
gültig	2.754	99,5
von den gültigen Stimmen entfielen auf:		
1. Christlich Demokratische Union Deutschlands (CDU)	673	24,4
2. Sozialdemokratische Partei Deutschlands (SPD)	488	17,7
3. BÜNDNIS 90/DIE GRÜNEN (GRÜNE)	870	31,6
4. Alternative für Deutschland (AfD)	175	6,4
5. DIE LINKE (DIE LINKE)	113	4,1
6. Freie Demokratische Partei (FDP)	148	5,4
- Sonstige Parteien (Sonstige)	287	10,4

### Stimmenanteil in %

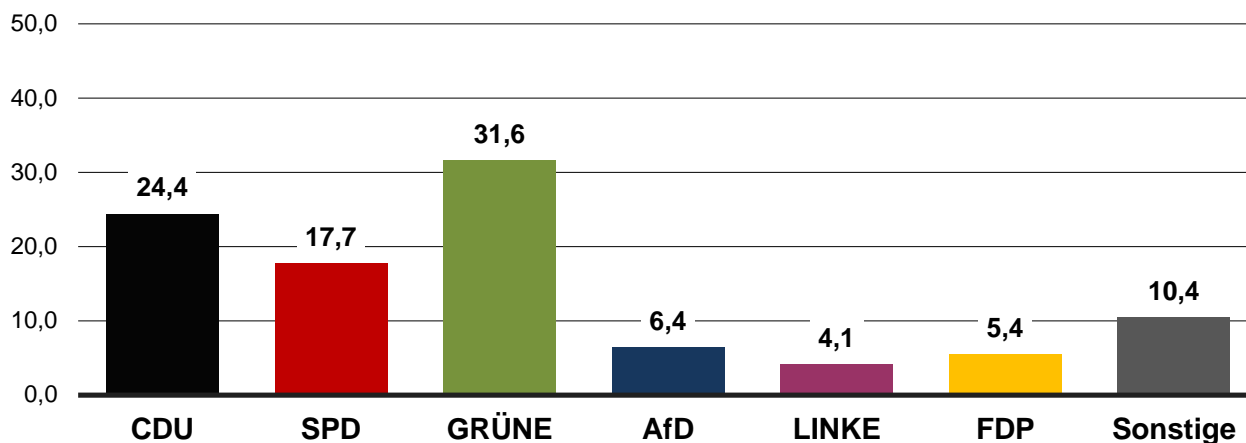

### Gewinne und Verluste

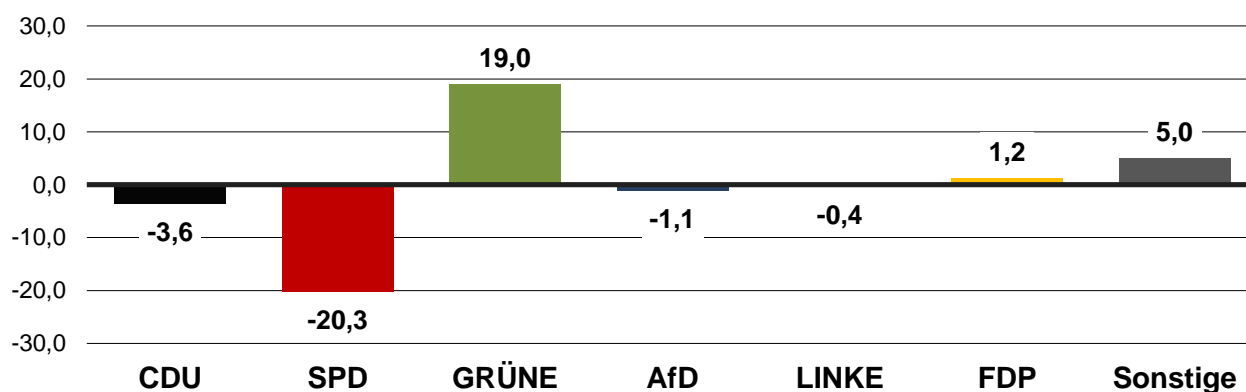

## Ortsteil 4 - Steenbek/Projensdorf

Merkmal/Partei	absolut	in %
Wahlberechtigte	4.247	x
Wähler/-innen	2.770	65,2
ungültig	7	0,3
gültig	2.763	99,7
von den gültigen Stimmen entfielen auf:		
1. Christlich Demokratische Union Deutschlands (CDU)	529	19,1
2. Sozialdemokratische Partei Deutschlands (SPD)	428	15,5
3. BÜNDNIS 90/DIE GRÜNEN (GRÜNE)	1.023	37,0
4. Alternative für Deutschland (AfD)	179	6,5
5. DIE LINKE (DIE LINKE)	111	4,0
6. Freie Demokratische Partei (FDP)	148	5,4
- Sonstige Parteien (Sonstige)	345	12,5

### Stimmenanteil in %

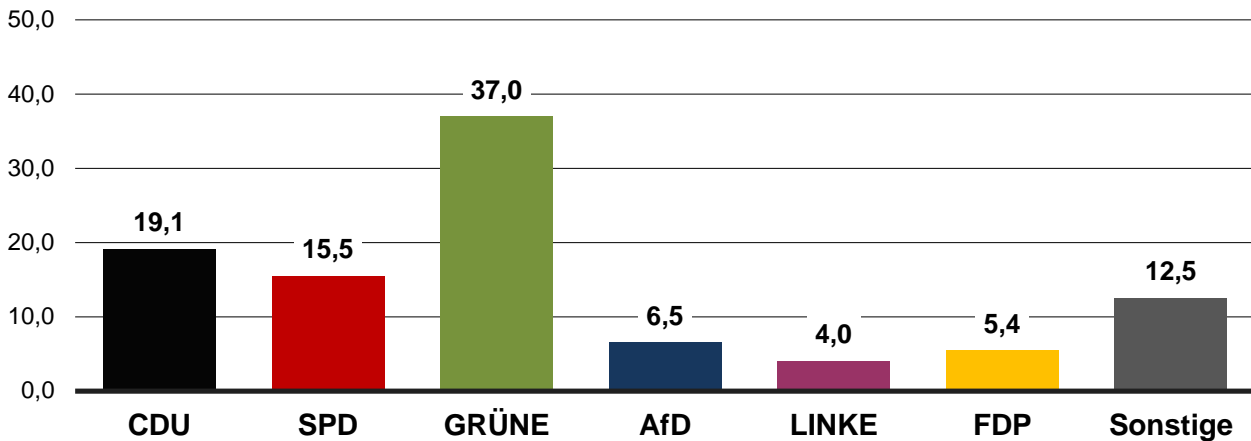

### Gewinne und Verluste

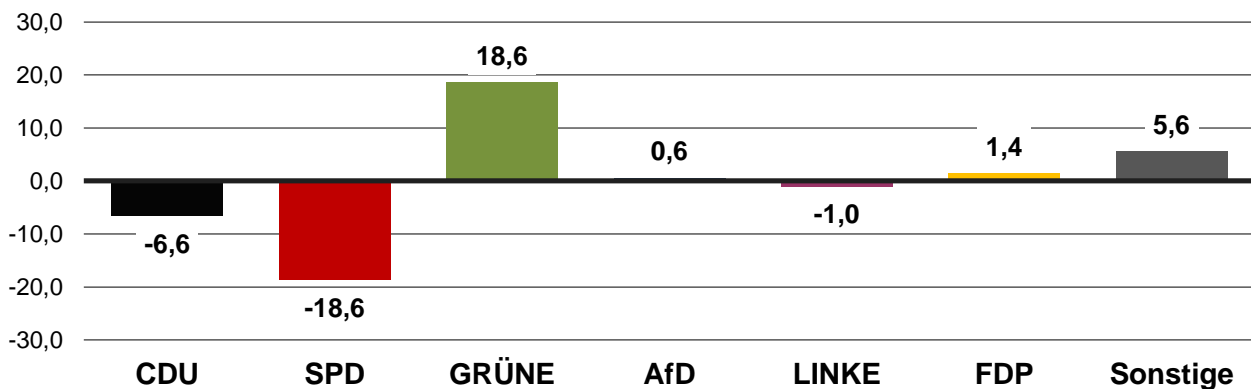

## Ortsteil 5 - Suchsdorf

Merkmal/Partei	absolut	in %
Wahlberechtigte	9.037	x
Wähler/-innen	6.171	68,3
ungültig	26	0,4
gültig	6.145	99,6
von den gültigen Stimmen entfielen auf:		
1. Christlich Demokratische Union Deutschlands (CDU)	1.405	22,9
2. Sozialdemokratische Partei Deutschlands (SPD)	1.108	18,0
3. BÜNDNIS 90/DIE GRÜNEN (GRÜNE)	2.206	35,9
4. Alternative für Deutschland (AfD)	339	5,5
5. DIE LINKE (DIE LINKE)	218	3,5
6. Freie Demokratische Partei (FDP)	309	5,0
- Sonstige Parteien (Sonstige)	560	9,1

### Stimmenanteil in %

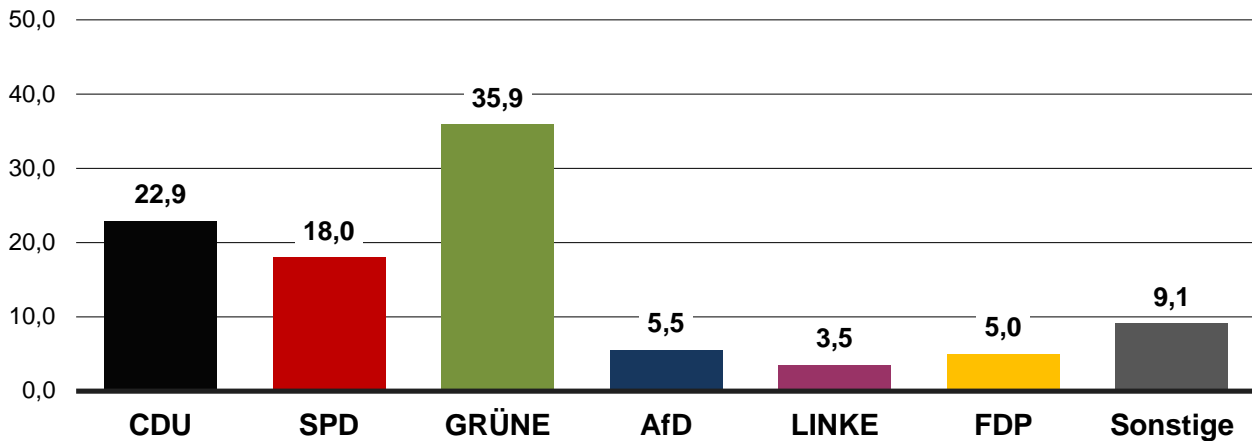

### Gewinne und Verluste

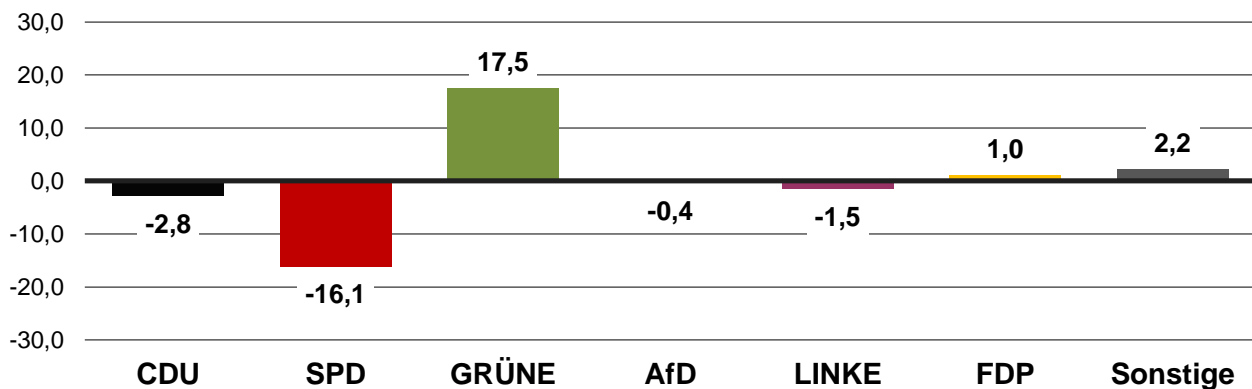

## Ortsteil 6 - Wik

Merkmal/Partei	absolut	in %
Wahlberechtigte	9.386	x
Wähler/-innen	6.178	65,8
ungültig	32	0,5
gültig	6.146	99,5
von den gültigen Stimmen entfielen auf:		
1. Christlich Demokratische Union Deutschlands (CDU)	918	14,9
2. Sozialdemokratische Partei Deutschlands (SPD)	868	14,1
3. BÜNDNIS 90/DIE GRÜNEN (GRÜNE)	2.573	41,9
4. Alternative für Deutschland (AfD)	308	5,0
5. DIE LINKE (DIE LINKE)	337	5,5
6. Freie Demokratische Partei (FDP)	277	4,5
- Sonstige Parteien (Sonstige)	865	14,1

### Stimmenanteil in %

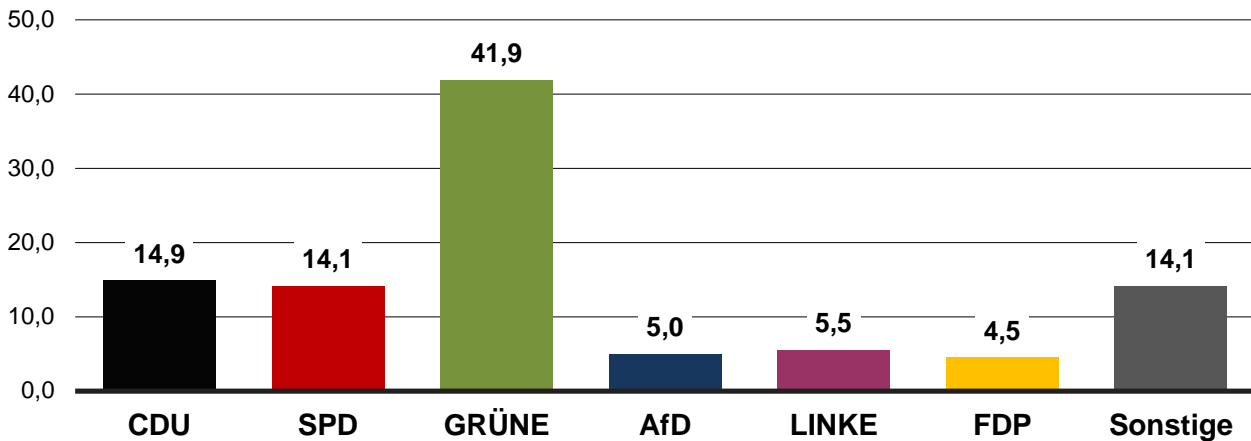

### Gewinne und Verluste

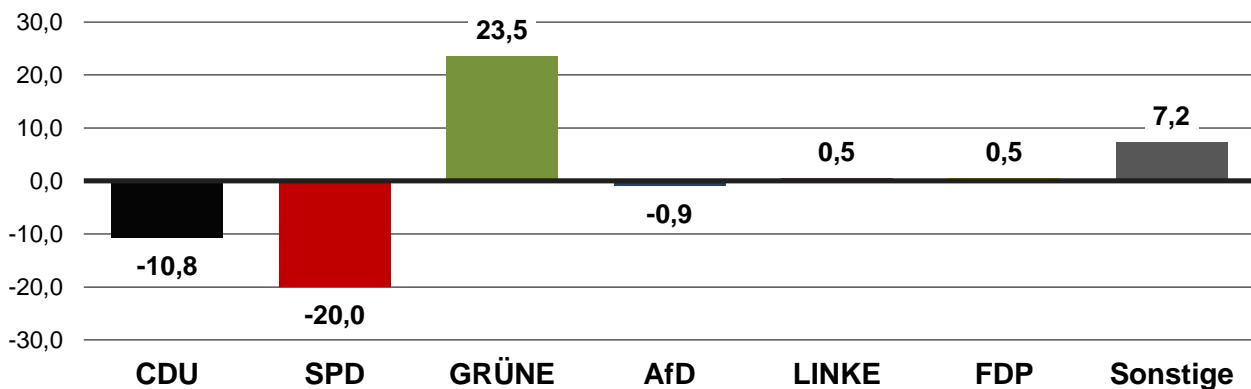

## Ortsteil 7 - Ravensberg/Brunswik/Düsternbrook

Merkmal/Partei	absolut	in %
Wahlberechtigte	27.201	x
Wähler/-innen	20.036	73,7
ungültig	67	0,3
gültig	19.969	99,7
von den gültigen Stimmen entfielen auf:		
1. Christlich Demokratische Union Deutschlands (CDU)	2.896	14,5
2. Sozialdemokratische Partei Deutschlands (SPD)	2.456	12,3
3. BÜNDNIS 90/DIE GRÜNEN (GRÜNE)	9.211	46,1
4. Alternative für Deutschland (AfD)	704	3,5
5. DIE LINKE (DIE LINKE)	1.086	5,4
6. Freie Demokratische Partei (FDP)	1.068	5,3
- Sonstige Parteien (Sonstige)	2.548	12,8

### Stimmenanteil in %

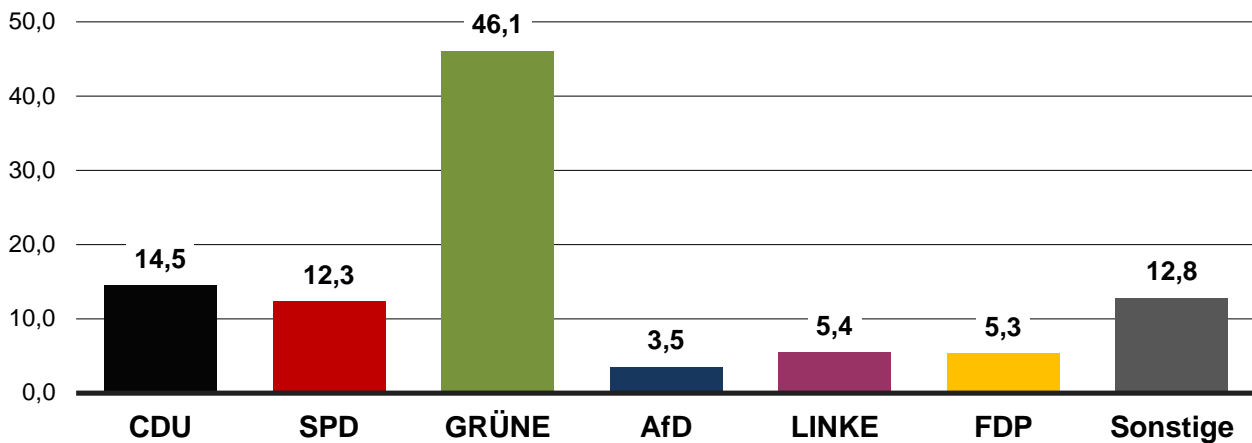

### Gewinne und Verluste

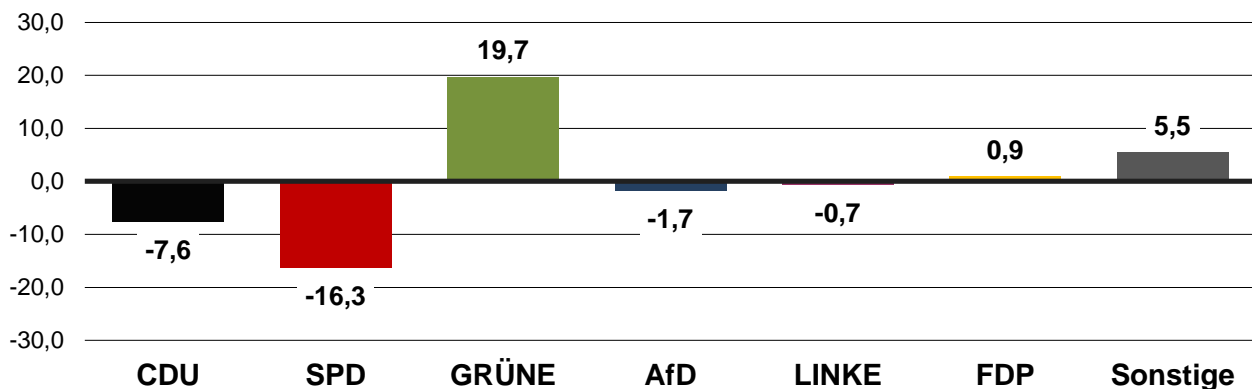

## Ortsteil 8 - Schreventeich/Hasseldieksdamm

Merkmal/Partei	absolut	in %
Wahlberechtigte	14.925	x
Wähler/-innen	10.414	69,8
ungültig	36	0,3
gültig	10.378	99,7
von den gültigen Stimmen entfielen auf:		
1. Christlich Demokratische Union Deutschlands (CDU)	1.348	13,0
2. Sozialdemokratische Partei Deutschlands (SPD)	1.336	12,9
3. BÜNDNIS 90/DIE GRÜNEN (GRÜNE)	4.760	45,9
4. Alternative für Deutschland (AfD)	364	3,5
5. DIE LINKE (DIE LINKE)	696	6,7
6. Freie Demokratische Partei (FDP)	454	4,4
- Sonstige Parteien (Sonstige)	1.420	13,7

### Stimmenanteil in %

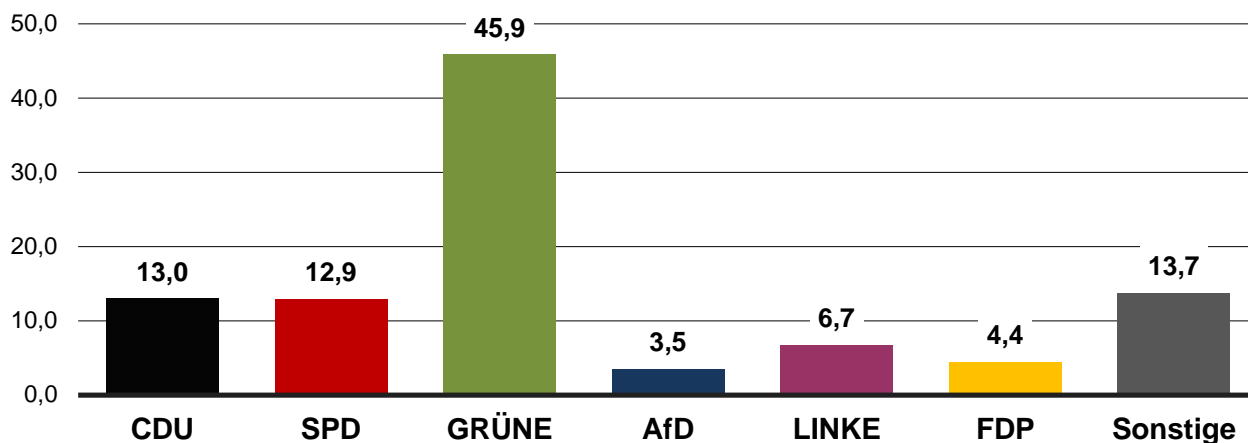

### Gewinne und Verluste

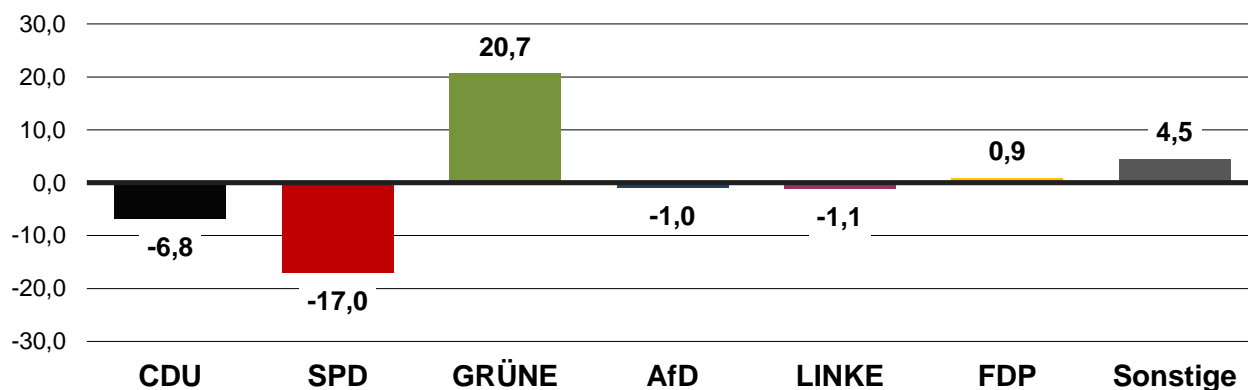

## Ortsteil 9 - Mettenhof

Merkmal/Partei	absolut	in %
Wahlberechtigte	12.089	x
Wähler/-innen	4.716	39,0
ungültig	30	0,6
gültig	4.686	99,4
von den gültigen Stimmen entfielen auf:		
1. Christlich Demokratische Union Deutschlands (CDU)	916	19,5
2. Sozialdemokratische Partei Deutschlands (SPD)	1.016	21,7
3. BÜNDNIS 90/DIE GRÜNEN (GRÜNE)	1.100	23,5
4. Alternative für Deutschland (AfD)	569	12,1
5. DIE LINKE (DIE LINKE)	377	8,0
6. Freie Demokratische Partei (FDP)	176	3,8
- Sonstige Parteien (Sonstige)	532	11,4

### Stimmenanteil in %

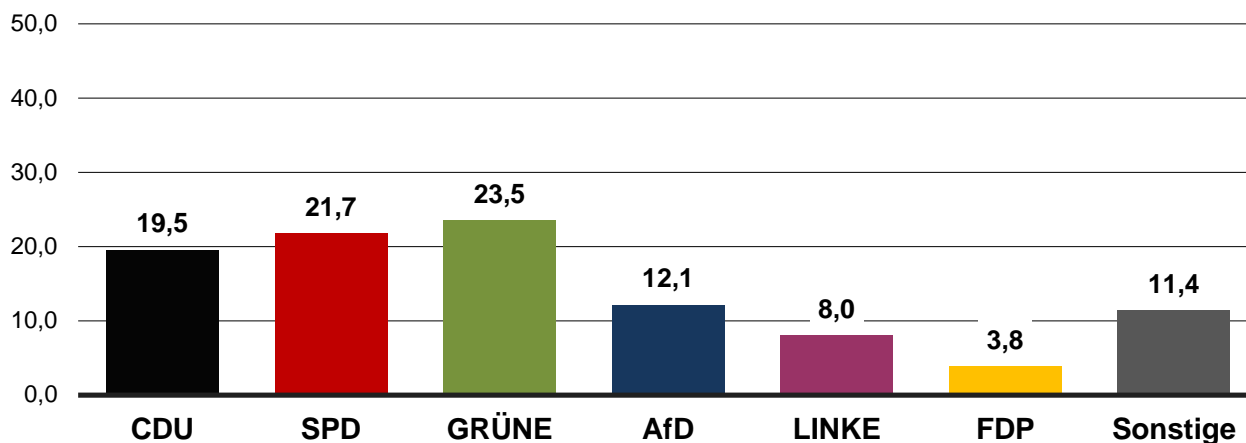

### Gewinne und Verluste

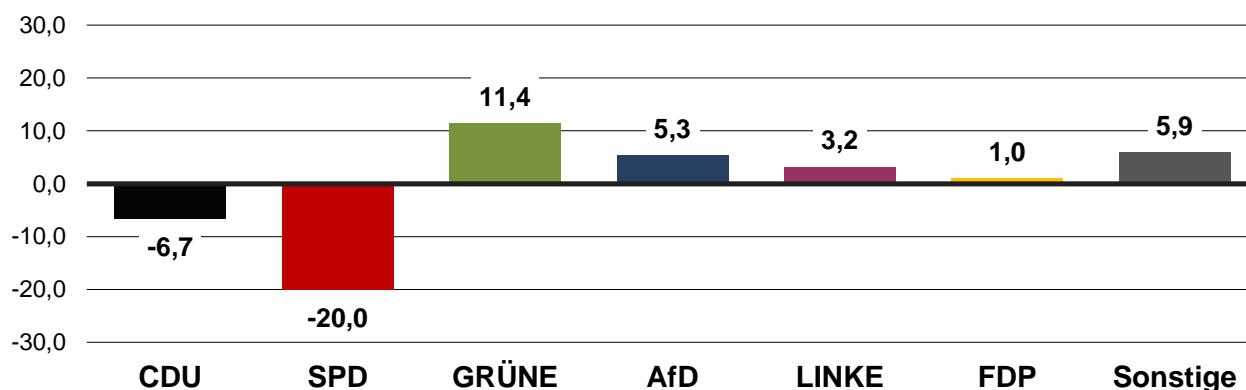

## Ortsteil 10 - Mitte

Merkmal/Partei	absolut	in %
Wahlberechtigte	21.468	x
Wähler/-innen	13.236	61,7
ungültig	50	0,4
gültig	13.186	99,6
von den gültigen Stimmen entfielen auf:		
1. Christlich Demokratische Union Deutschlands (CDU)	1.577	12,0
2. Sozialdemokratische Partei Deutschlands (SPD)	1.702	12,9
3. BÜNDNIS 90/DIE GRÜNEN (GRÜNE)	5.562	42,2
4. Alternative für Deutschland (AfD)	499	3,8
5. DIE LINKE (DIE LINKE)	1.049	8,0
6. Freie Demokratische Partei (FDP)	619	4,7
- Sonstige Parteien (Sonstige)	2.178	16,5

### Stimmenanteil in %

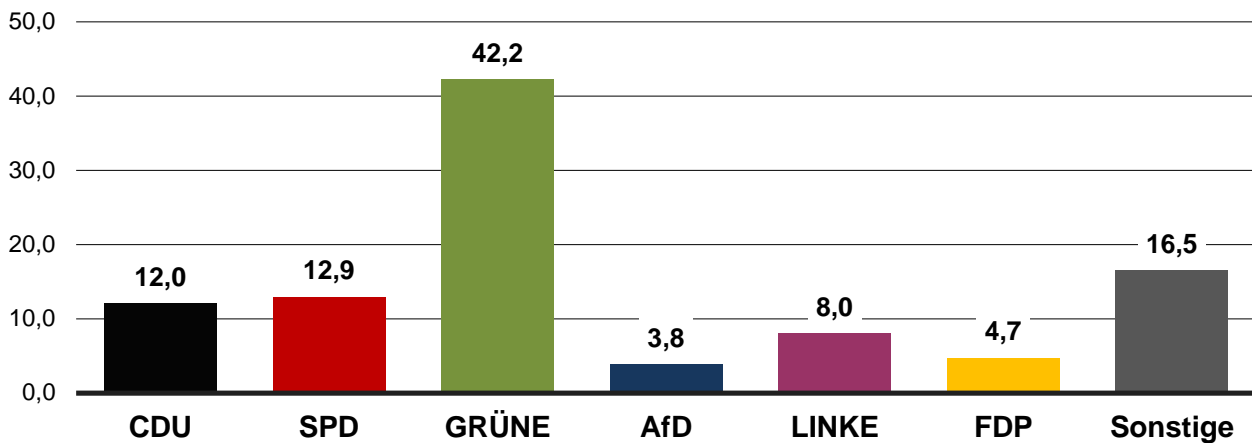

### Gewinne und Verluste

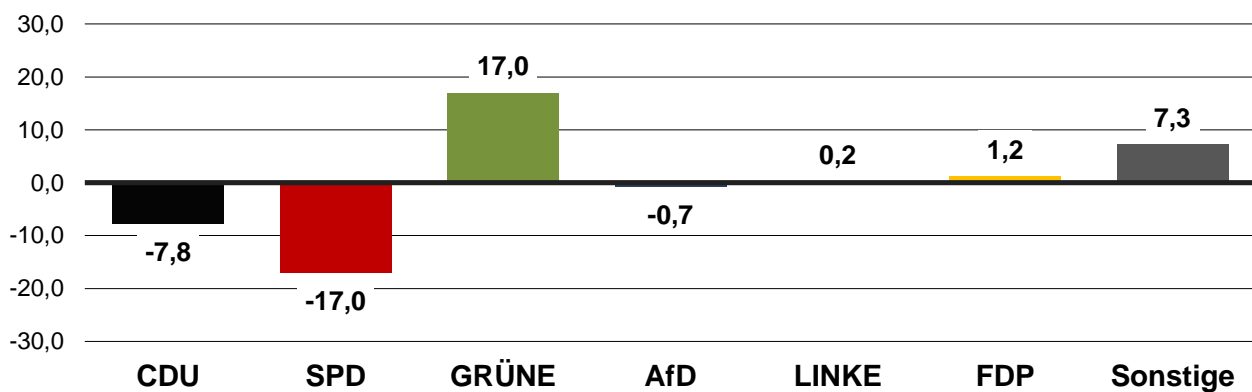



## Ortsteil 11 - Russee/Hammer/Demühlen

Merkmal/Partei	absolut	in %
Wahlberechtigte	6.915	x
Wähler/-innen	4.522	65,4
ungültig	17	0,4
gültig	4.505	99,6
von den gültigen Stimmen entfielen auf:		
1. Christlich Demokratische Union Deutschlands (CDU)	1.006	22,3
2. Sozialdemokratische Partei Deutschlands (SPD)	805	17,9
3. BÜNDNIS 90/DIE GRÜNEN (GRÜNE)	1.631	36,2
4. Alternative für Deutschland (AfD)	265	5,9
5. DIE LINKE (DIE LINKE)	142	3,2
6. Freie Demokratische Partei (FDP)	230	5,1
- Sonstige Parteien (Sonstige)	426	9,5

### Stimmenanteil in %

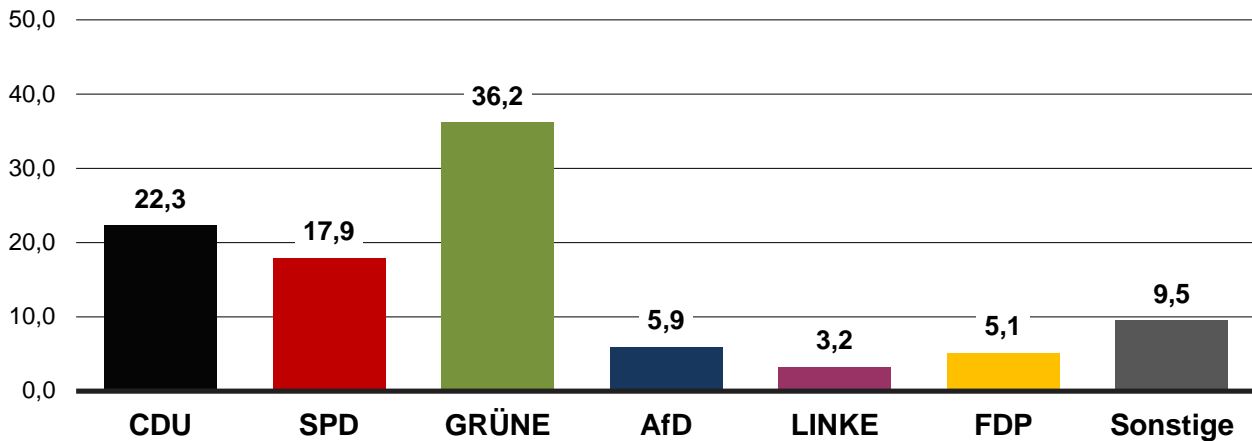

### Gewinne und Verluste

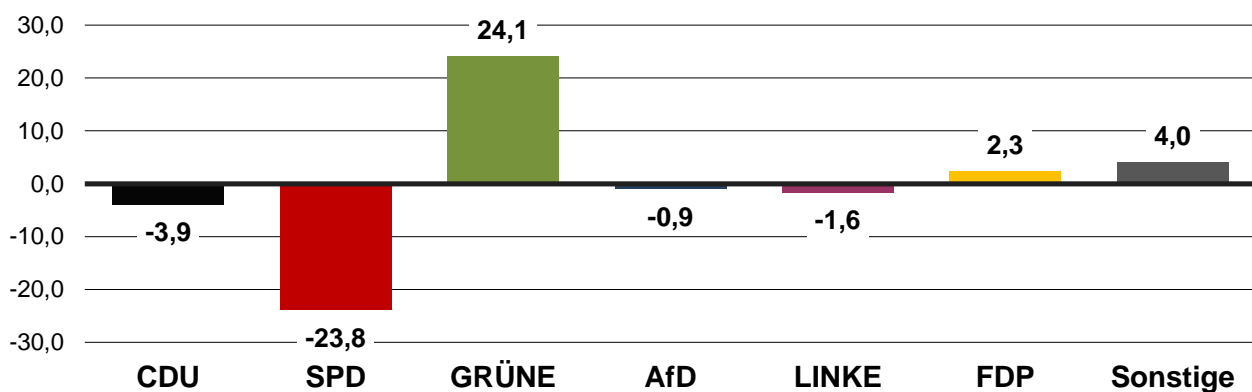

## Ortsteil 12 - Hassee/Vieburg

Merkmal/Partei	absolut	in %
Wahlberechtigte	11.275	x
Wähler/-innen	6.379	56,6
ungültig	43	0,7
gültig	6.336	99,3
von den gültigen Stimmen entfielen auf:		
1. Christlich Demokratische Union Deutschlands (CDU)	1.158	18,3
2. Sozialdemokratische Partei Deutschlands (SPD)	1.174	18,5
3. BÜNDNIS 90/DIE GRÜNEN (GRÜNE)	2.218	35,0
4. Alternative für Deutschland (AfD)	347	5,5
5. DIE LINKE (DIE LINKE)	346	5,5
6. Freie Demokratische Partei (FDP)	265	4,2
- Sonstige Parteien (Sonstige)	828	13,1

### Stimmenanteil in %

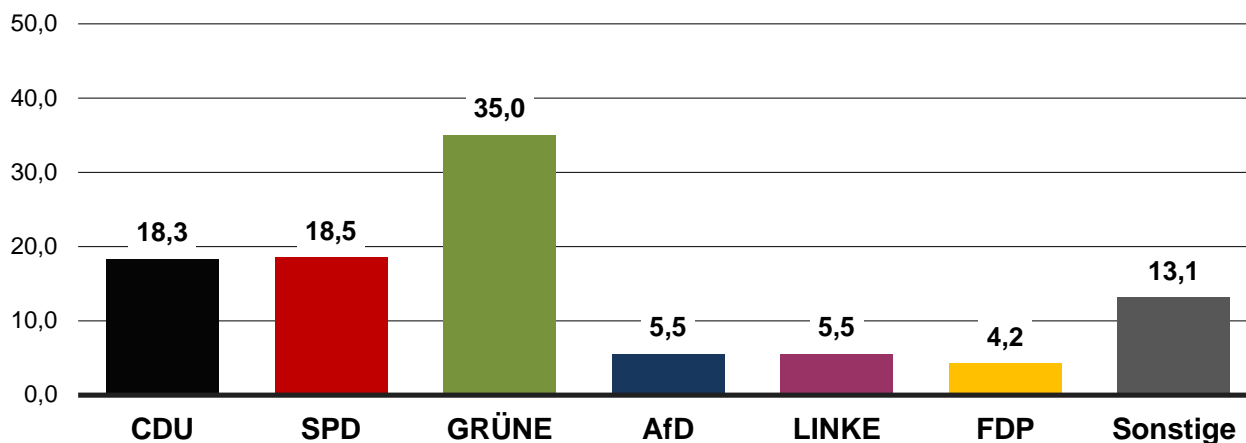

### Gewinne und Verluste

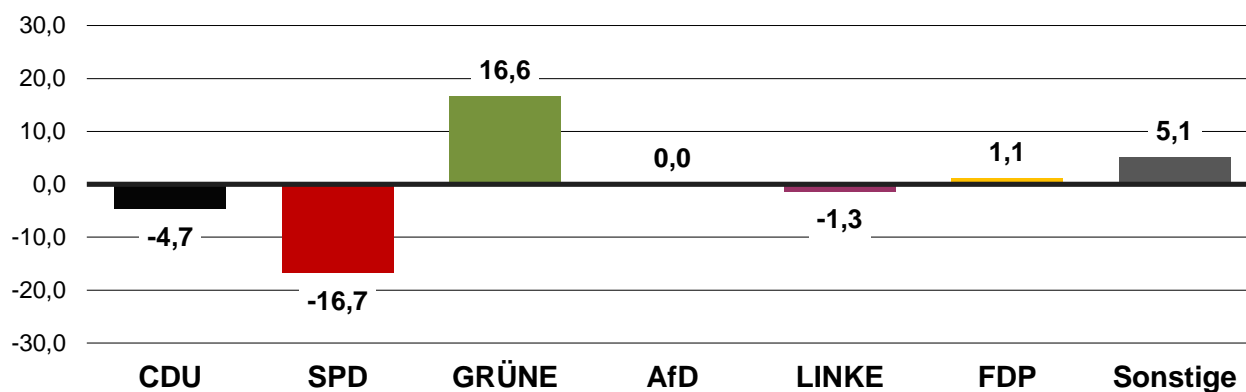

## Ortsteil 13 - Meimersdorf/Moorsee

Merkmal/Partei	absolut	in %
Wahlberechtigte	3.102	x
Wähler/-innen	1.990	64,2
ungültig	11	0,6
gültig	1.977	99,3
von den gültigen Stimmen entfielen auf:		
1. Christlich Demokratische Union Deutschlands (CDU)	504	25,5
2. Sozialdemokratische Partei Deutschlands (SPD)	340	17,2
3. BÜNDNIS 90/DIE GRÜNEN (GRÜNE)	610	30,9
4. Alternative für Deutschland (AfD)	121	6,1
5. DIE LINKE (DIE LINKE)	86	4,4
6. Freie Demokratische Partei (FDP)	114	5,8
- Sonstige Parteien (Sonstige)	204	10,3

### Stimmenanteil in %

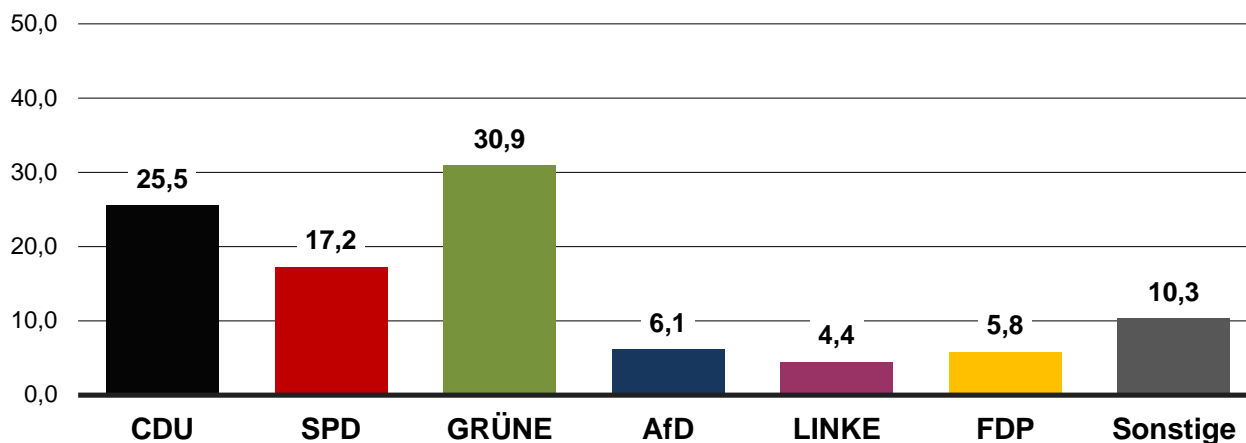

### Gewinne und Verluste

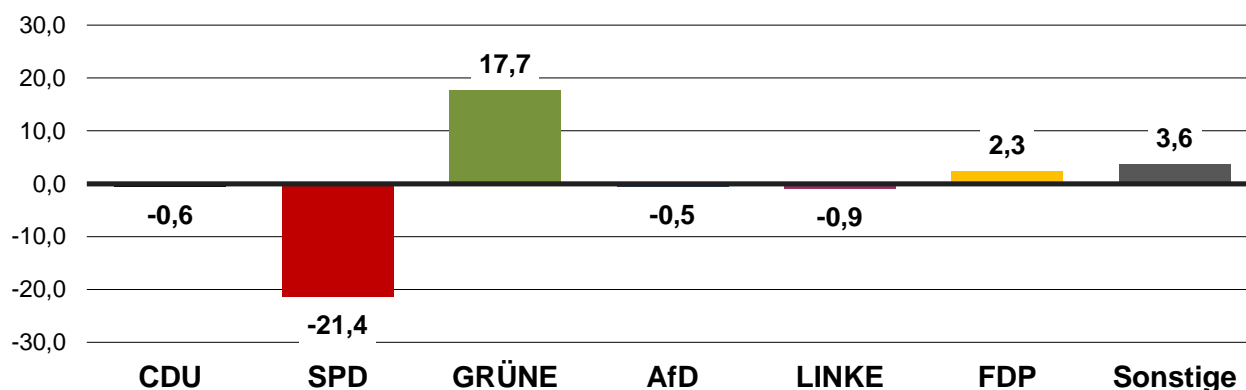

## Ortsteil 14 - Wellsee/Kronsburg/Rönne

Merkmal/Partei	absolut	in %
Wahlberechtigte	6.059	x
Wähler/-innen	3.637	60,0
ungültig	17	0,5
gültig	3.622	99,6
von den gültigen Stimmen entfielen auf:		
1. Christlich Demokratische Union Deutschlands (CDU)	766	21,1
2. Sozialdemokratische Partei Deutschlands (SPD)	672	18,6
3. BÜNDNIS 90/DIE GRÜNEN (GRÜNE)	1.148	31,7
4. Alternative für Deutschland (AfD)	251	6,9
5. DIE LINKE (DIE LINKE)	146	4,0
6. Freie Demokratische Partei (FDP)	202	5,6
- Sonstige Parteien (Sonstige)	435	12,0

### Stimmenanteil in %

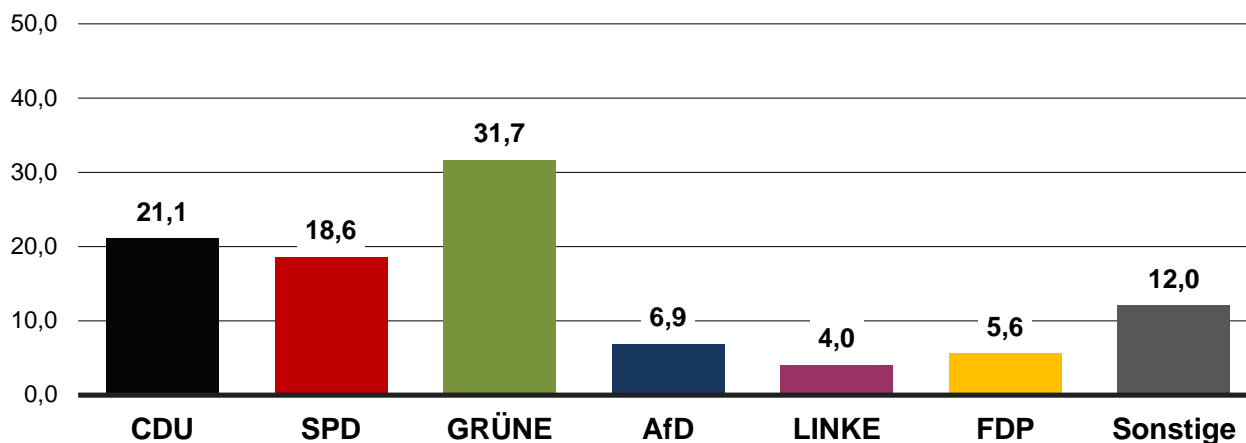

### Gewinne und Verluste

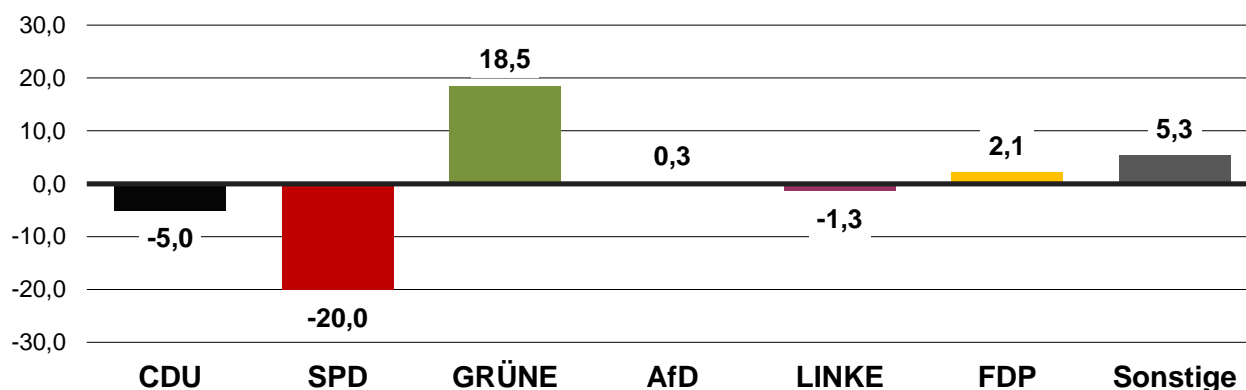

## Ortsteil 15 - Elmschenhagen/Kroog

Merkmal/Partei	absolut	in %
Wahlberechtigte	13.179	x
Wähler/-innen	6.679	50,7
ungültig	49	0,7
gültig	6.630	99,3
von den gültigen Stimmen entfielen auf:		
1. Christlich Demokratische Union Deutschlands (CDU)	1.233	18,6
2. Sozialdemokratische Partei Deutschlands (SPD)	1.373	20,7
3. BÜNDNIS 90/DIE GRÜNEN (GRÜNE)	1.972	29,7
4. Alternative für Deutschland (AfD)	602	9,1
5. DIE LINKE (DIE LINKE)	323	4,9
6. Freie Demokratische Partei (FDP)	359	5,4
- Sonstige Parteien (Sonstige)	768	11,6

### Stimmenanteil in %

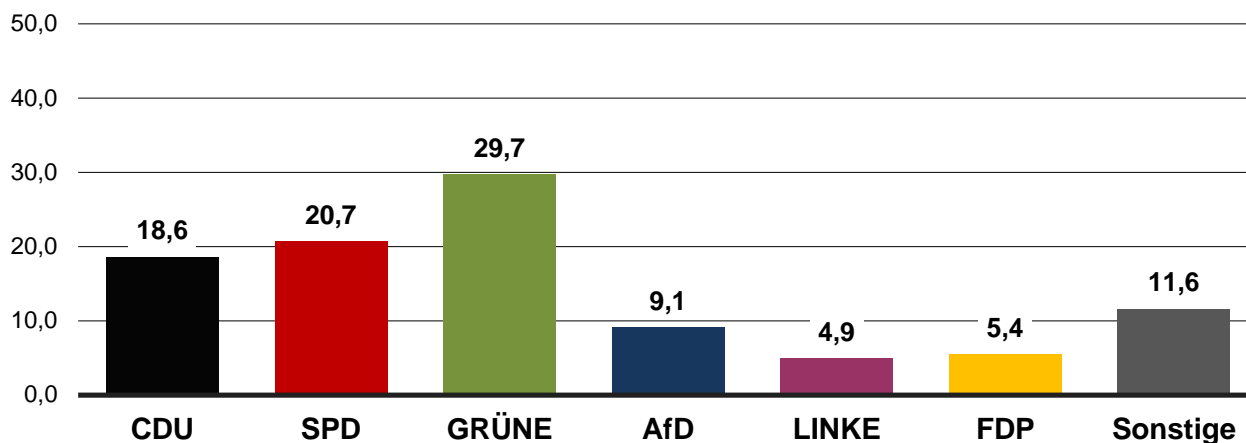

### Gewinne und Verluste

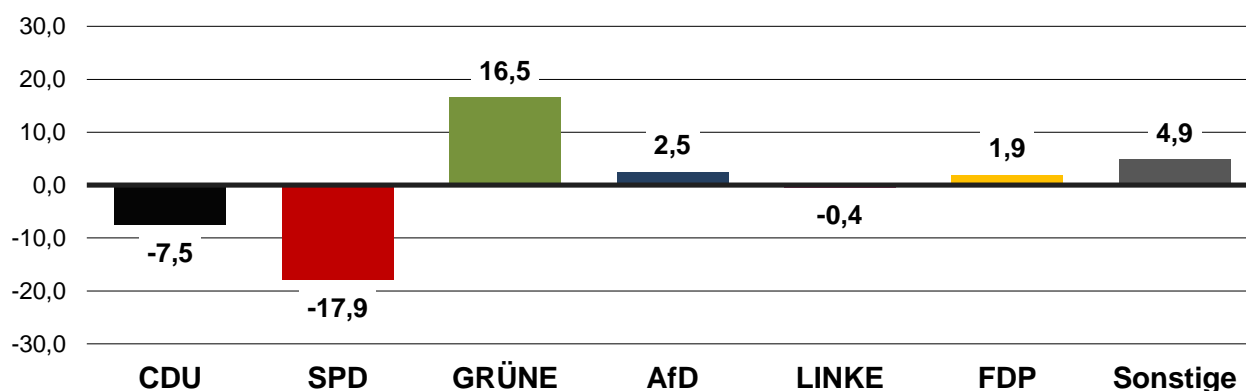

## Ortsteil 16 - Gaarden

Merkmal/Partei	absolut	in %
Wahlberechtigte	12.243	x
Wähler/-innen	4.494	36,7
ungültig	47	1,0
gültig	4.447	99,0
von den gültigen Stimmen entfielen auf:		
1. Christlich Demokratische Union Deutschlands (CDU)	398	8,9
2. Sozialdemokratische Partei Deutschlands (SPD)	727	16,3
3. BÜNDNIS 90/DIE GRÜNEN (GRÜNE)	1.178	26,5
4. Alternative für Deutschland (AfD)	393	8,8
5. DIE LINKE (DIE LINKE)	602	13,5
6. Freie Demokratische Partei (FDP)	136	3,1
- Sonstige Parteien (Sonstige)	1.013	22,8

### Stimmenanteil in %

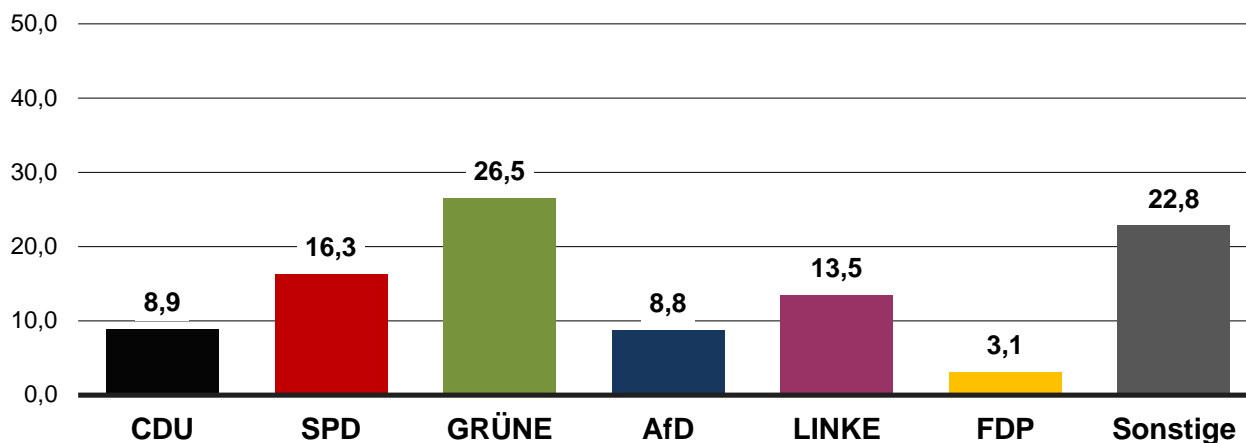

### Gewinne und Verluste

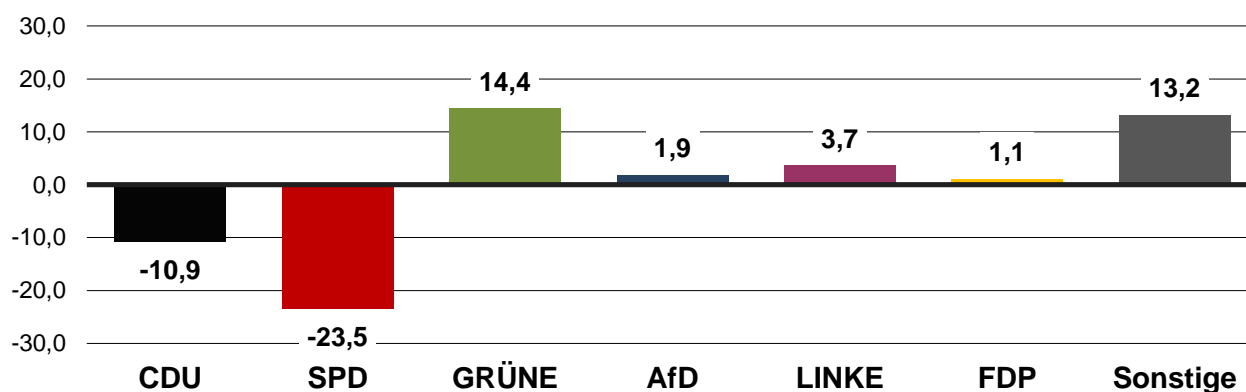

## Ortsteil 17 - Ellerbek/Wellingdorf

Merkmal/Partei	absolut	in %
Wahlberechtigte	10.442	x
Wähler/-innen	4.714	45,1
ungültig	38	0,8
gültig	4.676	99,2
von den gültigen Stimmen entfielen auf:		
1. Christlich Demokratische Union Deutschlands (CDU)	802	17,2
2. Sozialdemokratische Partei Deutschlands (SPD)	1.070	22,9
3. BÜNDNIS 90/DIE GRÜNEN (GRÜNE)	1.224	26,2
4. Alternative für Deutschland (AfD)	432	9,2
5. DIE LINKE (DIE LINKE)	321	6,9
6. Freie Demokratische Partei (FDP)	219	4,7
- Sonstige Parteien (Sonstige)	608	13,0

### Stimmenanteil in %

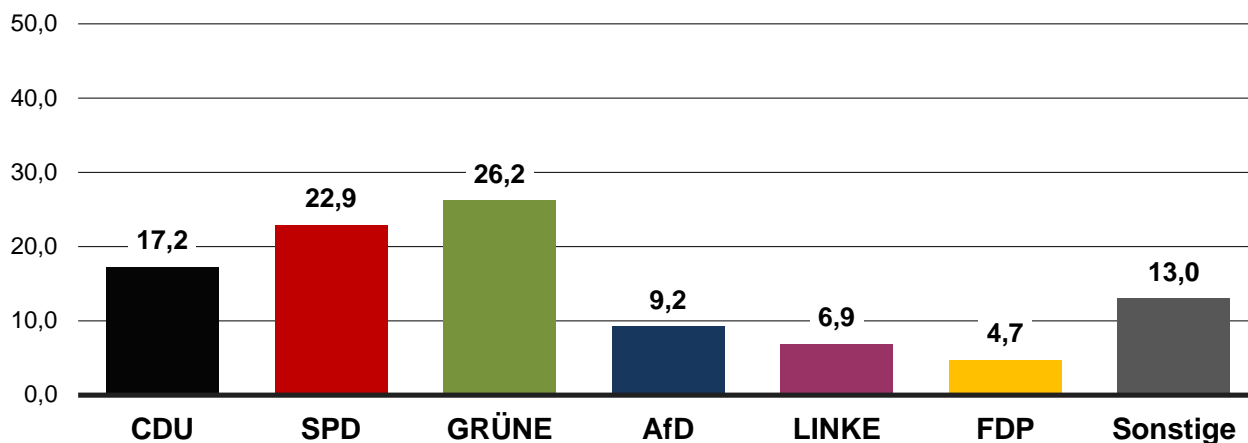

### Gewinne und Verluste

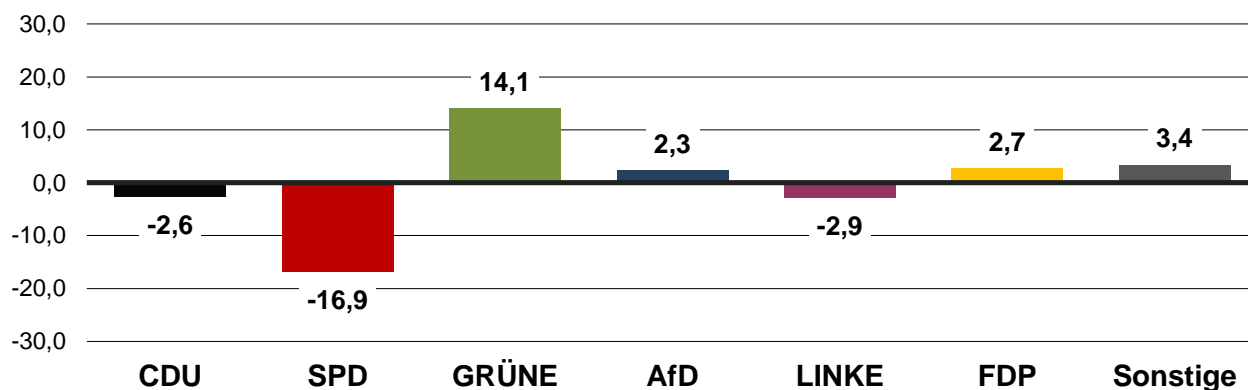

## Ortsteil 18 - Neumühlen-Dietrichsdorf/Oppendorf

Merkmal/Partei	absolut	in %
Wahlberechtigte	8.930	x
Wähler/-innen	4.089	45,8
ungültig	46	1,1
gültig	4.043	98,9
von den gültigen Stimmen entfielen auf:		
1. Christlich Demokratische Union Deutschlands (CDU)	677	16,7
2. Sozialdemokratische Partei Deutschlands (SPD)	865	21,4
3. BÜNDNIS 90/DIE GRÜNEN (GRÜNE)	1.132	28,0
4. Alternative für Deutschland (AfD)	393	9,7
5. DIE LINKE (DIE LINKE)	261	6,5
6. Freie Demokratische Partei (FDP)	158	3,9
- Sonstige Parteien (Sonstige)	557	13,8

### Stimmenanteil in %

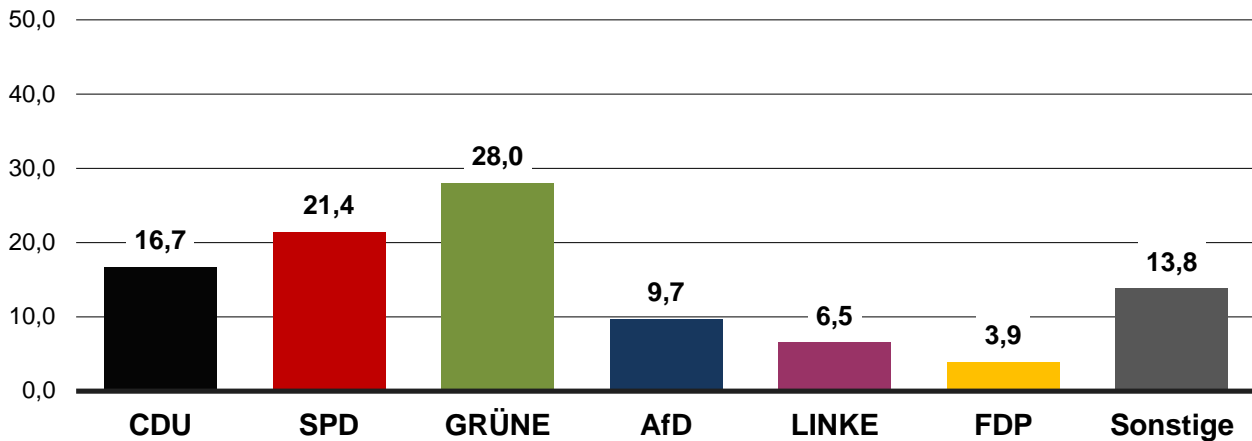

### Gewinne und Verluste

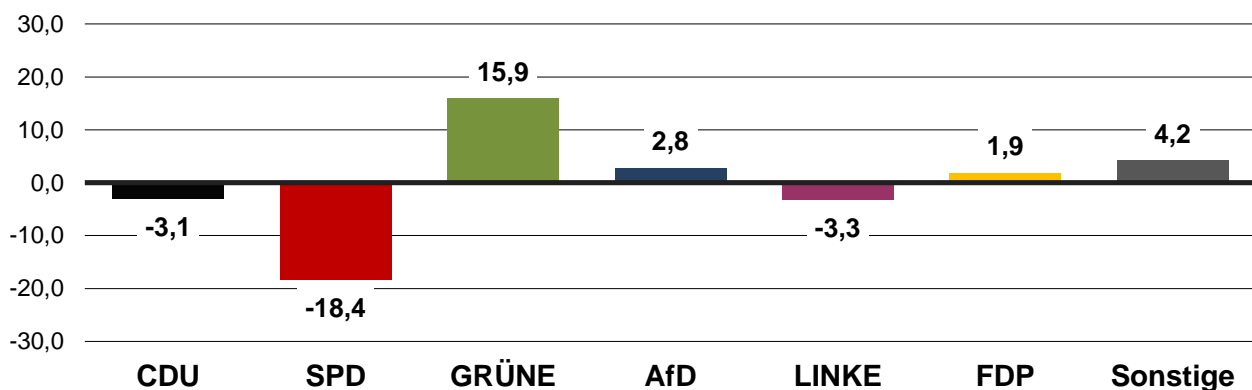



## Vergleichsgrafiken

### Wahlbeteiligung

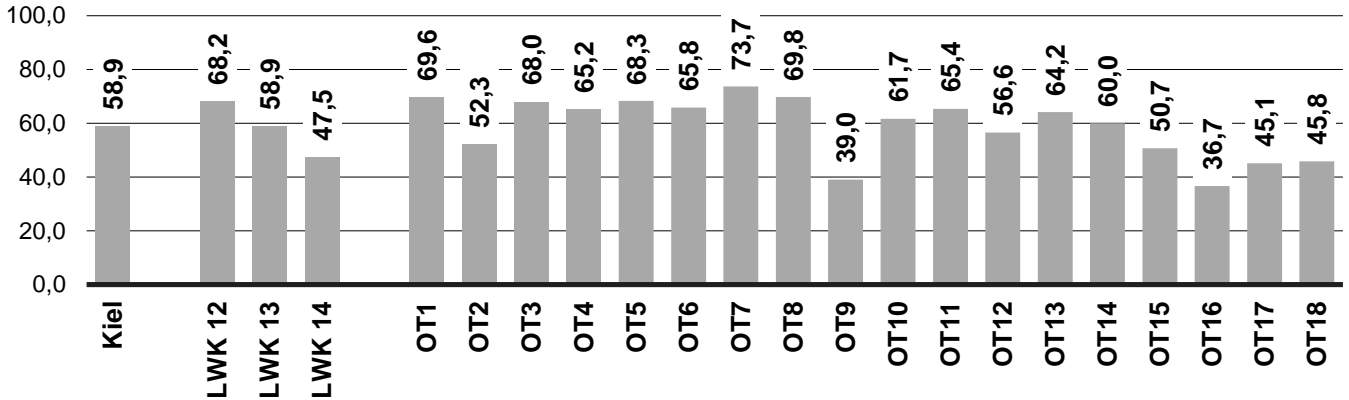

### CDU

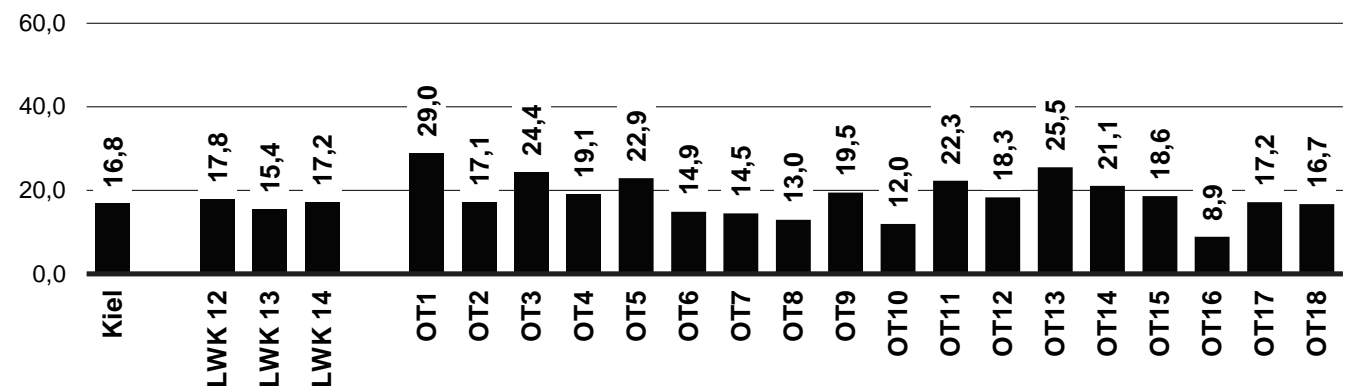

### SPD

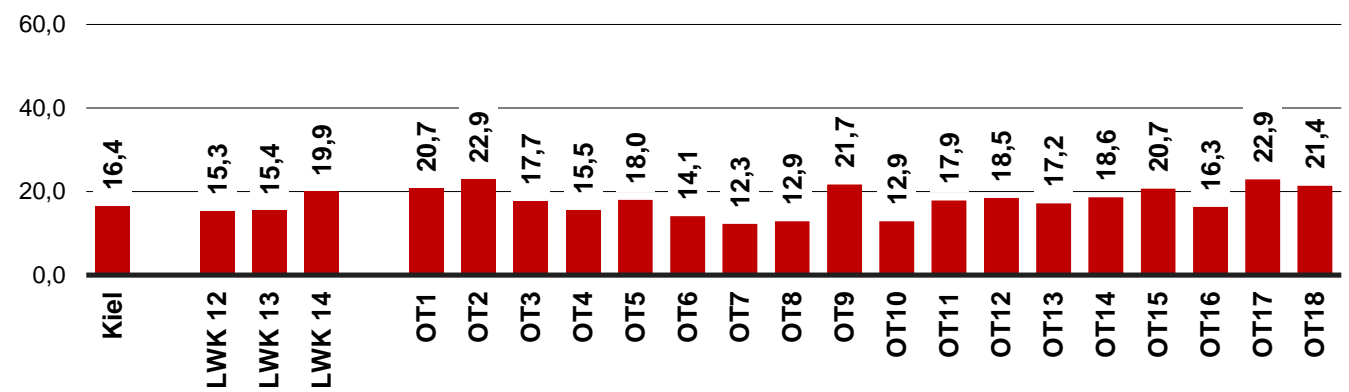

## GRÜNE

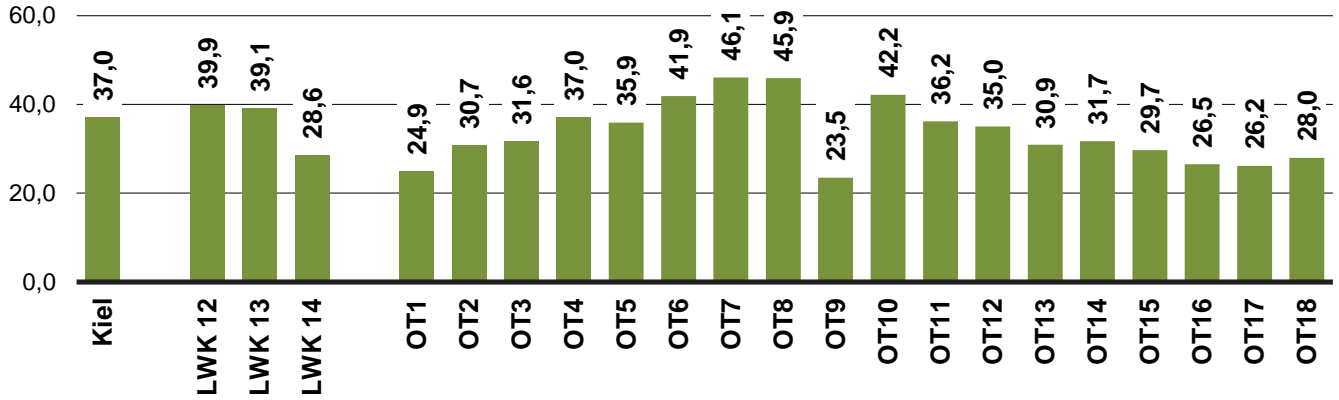

## AfD

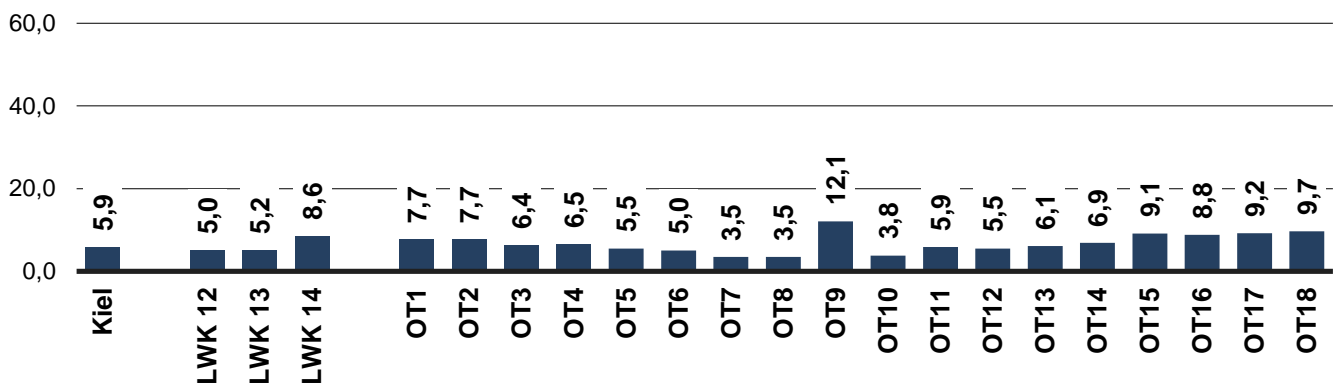

## LINKE

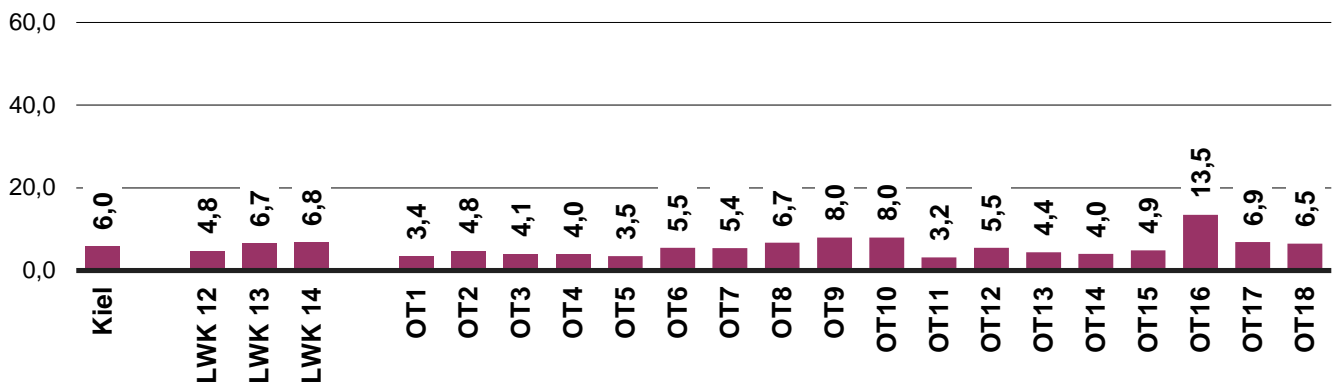

## FDP

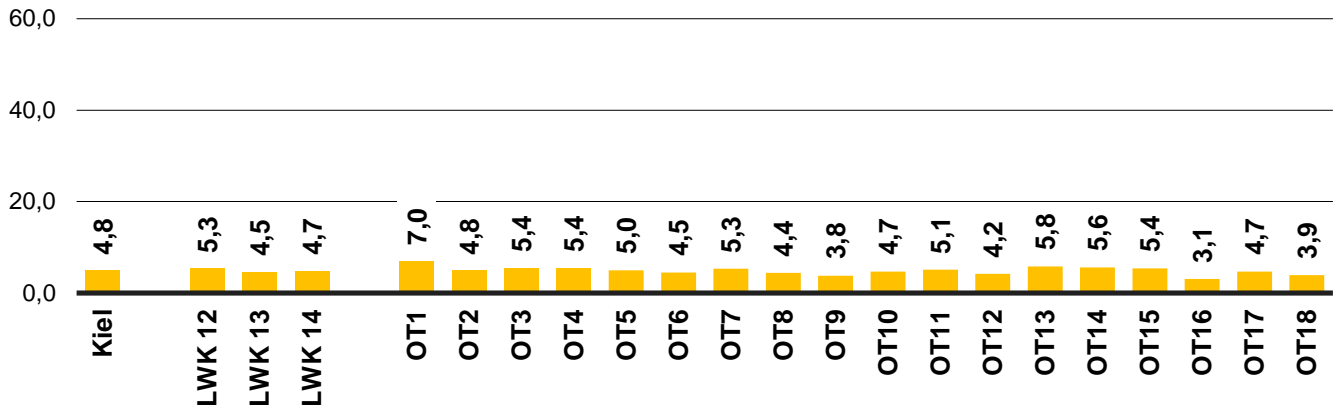

## Sonstige

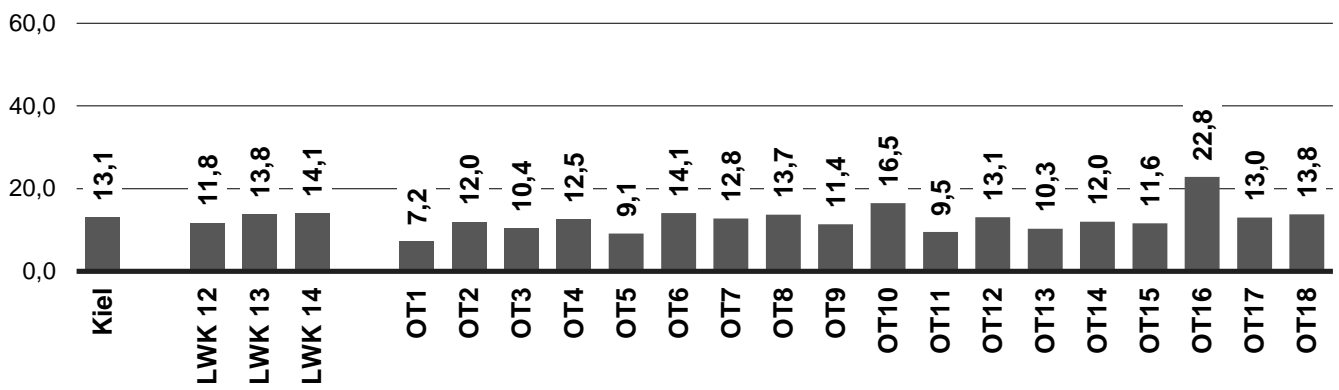

## Stimmen in den Landtagswahlkreisen und Ortsteilen im Überblick

Nr.	Merkmal/ Partei	LTW12		LTW13		LTW14		OT1		OT2		OT3	
		abs.	in %	abs.	in %	abs.	in %	abs.	in %	abs.	in %	abs.	in %
	Wahlberechtigte	65.553	x	66.672	x	53.955	x	4.235	x	7.377	x	4.070	x
	Wähler/-innen ungültig	44.725	68,2	39.267	58,8	25.603	47,4	2.946	69,5	3.856	52,2	2.768	68,0
	gültig	193	0,4	176	0,4	208	0,8	18	0,6	29	0,7	14	0,5
		44.532	99,5	39.091	99,5	25.395	99,1	2.928	99,3	3.827	99,2	2.754	99,4
1	CDU	7.926	17,7	6.005	15,3	4.380	17,2	850	29,0	655	17,1	673	24,4
2	SPD	6.831	15,3	6.033	15,4	5.047	19,8	606	20,6	877	22,9	488	17,7
3	GRÜNE	17.789	39,9	15.271	39,0	7.264	28,6	730	24,9	1.176	30,7	870	31,5
4	AfD	2.223	4,9	2.044	5,2	2.192	8,6	225	7,6	293	7,6	175	6,3
5	DIE LINKE	2.148	4,8	2.610	6,6	1.739	6,8	100	3,4	183	4,7	113	4,1
6	FDP	2.338	5,2	1.744	4,4	1.188	4,6	205	7,0	183	4,7	148	5,3
7	PIRATEN	521	1,1	487	1,2	350	1,3	30	1,0	58	1,5	31	1,1
8	Tierschutzpartei	522	1,1	528	1,3	438	1,7	23	0,7	58	1,5	32	1,1
9	FAMILIE	212	0,4	162	0,4	225	0,8	19	0,6	28	0,7	20	0,7
10	Die PARTEI	1.811	4,0	2.033	5,2	1.118	4,4	43	1,4	135	3,5	84	3,0
11	FREIE WÄHLER	197	0,4	163	0,4	165	0,6	14	0,4	13	0,3	9	0,3
12	NPD	30	0,0	30	0,0	59	0,2	0	0,0	3	0,0	1	0,0
13	ÖDP	186	0,4	235	0,6	95	0,3	7	0,2	16	0,4	6	0,2
14	Volksabstimmung	22	0,0	25	0,0	38	0,1	3	0,1	2	0,0	2	0,0
15	DKP	16	0,0	25	0,0	27	0,1	1	0,0	2	0,0	3	0,1
16	MLPD	13	0,0	20	0,0	9	0,0	0	0,0	3	0,0	2	0,0
17	BP	18	0,0	10	0,0	10	0,0	0	0,0	0	0,0	1	0,0
18	SGP	3	0,0	6	0,0	3	0,0	0	0,0	1	0,0	0	0,0
19	TIERSCHUTZ hier!	66	0,1	64	0,1	67	0,2	8	0,2	7	0,1	5	0,1
20	Tierschutzallianz	58	0,1	52	0,1	45	0,1	3	0,1	7	0,1	9	0,3
21	Bündnis C	29	0,0	29	0,0	27	0,1	1	0,0	1	0,0	1	0,0
22	BIG	24	0,0	39	0,0	66	0,2	0	0,0	4	0,1	1	0,0
23	BGE	55	0,1	65	0,1	30	0,1	4	0,1	6	0,1	3	0,1
24	DIE DIREKTE!	22	0,0	21	0,0	21	0,0	1	0,0	1	0,0	2	0,0
25	DiEM25	275	0,6	280	0,7	120	0,4	6	0,2	16	0,4	11	0,3
26	III. Weg	2	0,0	3	0,0	4	0,0	0	0,0	1	0,0	0	0,0
27	Die Grauen	71	0,1	58	0,1	51	0,2	6	0,2	12	0,3	3	0,1
28	DIE RECHTE	12	0,0	12	0,0	13	0,0	2	0,0	3	0,0	0	0,0
29	DIE VIOLETTEN	37	0,0	26	0,0	21	0,0	5	0,1	4	0,1	3	0,1
30	LIEBE	22	0,0	24	0,0	25	0,0	1	0,0	1	0,0	5	0,1
31	DIE FRAUEN	30	0,0	40	0,1	33	0,1	2	0,0	2	0,0	0	0,0
32	Graue Panther	78	0,1	85	0,2	80	0,3	5	0,1	12	0,3	8	0,2
33	LKR	58	0,1	28	0,0	24	0,0	5	0,1	2	0,0	5	0,1
34	MENSCHLICHE WELT	36	0,0	27	0,0	36	0,1	2	0,0	4	0,1	1	0,0
35	NL	28	0,0	22	0,0	12	0,0	0	0,0	3	0,0	0	0,0
36	ÖkoLinX	69	0,1	84	0,2	45	0,1	4	0,1	5	0,1	4	0,1
37	Die Humanisten	146	0,3	140	0,3	85	0,3	3	0,1	10	0,2	5	0,1
38	PARTEI FÜR DIE TIERE	42	0,0	67	0,1	35	0,1	2	0,0	5	0,1	2	0,0
39	Gesundheitsforschung	38	0,0	66	0,1	25	0,0	2	0,0	4	0,1	6	0,2
40	Volt	528	1,1	428	1,0	183	0,7	10	0,3	31	0,8	22	0,7

## Stimmen in den Landtagswahlkreisen und Ortsteilen im Überblick

Nr.	Merkmal/ Partei	OT4		OT5		OT6		OT7		OT8		OT9	
		abs.	in %	abs.	in %	abs.	in %	abs.	in %	abs.	in %	abs.	in %
	Wahlberechtigte	4.247	x	9.037	x	9.386	x	27.201	x	14.925	x	12.089	x
	Wähler/-innen	2.770	65,2	6.171	68,2	6.178	65,8	20.036	73,6	10.414	69,7	4.716	39,0
	ungültig	7	0,2	26	0,4	32	0,5	67	0,3	36	0,3	30	0,6
	gültig	2.763	99,7	6.145	99,5	6.146	99,4	19.969	99,6	10.378	99,6	4.686	99,3
1	CDU	529	19,1	1.405	22,8	918	14,9	2.896	14,5	1.348	12,9	916	19,5
2	SPD	428	15,4	1.108	18,0	868	14,1	2.456	12,2	1.336	12,8	1.016	21,6
3	GRÜNE	1.023	37,0	2.206	35,8	2.573	41,8	9.211	46,1	4.760	45,8	1.100	23,4
4	AfD	179	6,4	339	5,5	308	5,0	704	3,5	364	3,5	569	12,1
5	DIE LINKE	111	4,0	218	3,5	337	5,4	1.086	5,4	696	6,7	377	8,0
6	FDP	148	5,3	309	5,0	277	4,5	1.068	5,3	454	4,3	176	3,7
7	PIRATEN	30	1,0	72	1,1	86	1,3	214	1,0	120	1,1	57	1,2
8	Tierschutzpartei	36	1,3	92	1,4	73	1,1	208	1,0	137	1,3	65	1,3
9	FAMILIE	22	0,7	28	0,4	38	0,6	57	0,2	24	0,2	37	0,7
10	Die PARTEI	100	3,6	153	2,4	306	4,9	990	4,9	568	5,4	130	2,7
11	FREIE WÄHLER	17	0,6	30	0,4	45	0,7	69	0,3	27	0,2	25	0,5
12	NPD	2	0,0	5	0,0	8	0,1	11	0,0	5	0,0	4	0,0
13	ÖDP	16	0,5	33	0,5	21	0,3	87	0,4	77	0,7	8	0,1
14	Volksabstimmung	2	0,0	3	0,0	9	0,1	1	0,0	5	0,0	3	0,0
15	DKP	1	0,0	0	0,0	0	0,0	9	0,0	6	0,0	3	0,0
16	MLPD	0	0,0	1	0,0	3	0,0	4	0,0	6	0,0	3	0,0
17	BP	0	0,0	5	0,0	4	0,0	8	0,0	3	0,0	2	0,0
18	SGP	0	0,0	0	0,0	0	0,0	2	0,0	2	0,0	0	0,0
19	TIERSCHUTZ hier!	4	0,1	8	0,1	6	0,0	28	0,1	15	0,1	15	0,3
20	Tierschutzallianz	3	0,1	6	0,0	9	0,1	21	0,1	12	0,1	7	0,1
21	Bündnis C	2	0,0	2	0,0	8	0,1	14	0,0	8	0,0	6	0,1
22	BIG	2	0,0	2	0,0	5	0,0	10	0,0	7	0,0	13	0,2
23	BGE	4	0,1	5	0,0	8	0,1	25	0,1	12	0,1	14	0,2
24	DIE DIREKTE!	4	0,1	1	0,0	7	0,1	6	0,0	2	0,0	2	0,0
25	DiEM25	14	0,5	14	0,2	43	0,6	171	0,8	97	0,9	12	0,2
26	III. Weg	0	0,0	1	0,0	0	0,0	0	0,0	0	0,0	0	0,0
27	Die Grauen	12	0,4	11	0,1	9	0,1	18	0,0	5	0,0	7	0,1
28	DIE RECHTE	0	0,0	1	0,0	0	0,0	6	0,0	5	0,0	1	0,0
29	DIE VIOLETTEN	3	0,1	4	0,0	4	0,0	14	0,0	5	0,0	4	0,0
30	LIEBE	2	0,0	2	0,0	3	0,0	8	0,0	3	0,0	5	0,1
31	DIE FRAUEN	5	0,1	3	0,0	6	0,0	12	0,0	8	0,0	6	0,1
32	Graue Panther	6	0,2	8	0,1	7	0,1	32	0,1	15	0,1	18	0,3
33	LKR	3	0,1	7	0,1	7	0,1	29	0,1	10	0,0	3	0,0
34	MENSCHLICHE WELT	1	0,0	4	0,0	4	0,0	20	0,1	6	0,0	4	0,0
35	NL	1	0,0	4	0,0	6	0,0	14	0,0	8	0,0	1	0,0
36	ÖkoLinX	3	0,1	3	0,0	15	0,2	35	0,1	27	0,2	3	0,0
37	Die Humanisten	7	0,2	12	0,1	27	0,4	82	0,4	29	0,2	11	0,2
38	PARTEI FÜR DIE TIERE	4	0,1	5	0,0	8	0,1	16	0,0	8	0,0	22	0,4
39	Gesundheitsforschung	3	0,1	7	0,1	4	0,0	12	0,0	13	0,1	18	0,3
40	Volt	36	1,3	28	0,4	86	1,3	315	1,5	145	1,3	23	0,4

## Stimmen in den Landtagswahlkreisen und Ortsteilen im Überblick

Nr.	Merkmal/ Partei	OT10		OT11		OT12		OT13		OT14		OT15	
		abs.	in %	abs.	in %	abs.	in %	abs.	in %	abs.	in %	abs.	in %
	Wahlberechtigte	21.468	x	6.915	x	11.275	x	3.102	x	6.059	x	13.179	x
	Wähler/-innen ungültig	13.236	61,6	4.522	65,3	6.379	56,5	1.990	64,1	3.637	60,0	6.679	50,6
	gültig	50	0,3	17	0,3	43	0,6	11	0,5	17	0,4	49	0,7
		13.186	99,6	4.505	99,6	6.336	99,3	1.977	99,3	3.622	99,5	6.630	99,2
1	CDU	1.577	11,9	1.006	22,3	1.158	18,2	504	25,4	766	21,1	1.233	18,5
2	SPD	1.702	12,9	805	17,8	1.174	18,5	340	17,1	672	18,5	1.373	20,7
3	GRÜNE	5.562	42,1	1.631	36,2	2.218	35,0	610	30,8	1.148	31,6	1.972	29,7
4	AfD	499	3,7	265	5,8	347	5,4	121	6,1	251	6,9	602	9,0
5	DIE LINKE	1.049	7,9	142	3,1	346	5,4	86	4,3	146	4,0	323	4,8
6	FDP	619	4,6	230	5,1	265	4,1	114	5,7	202	5,5	359	5,4
7	PIRATEN	180	1,3	47	1,0	83	1,3	17	0,8	40	1,1	81	1,2
8	Tierschutzpartei	171	1,2	60	1,3	95	1,4	39	1,9	52	1,4	105	1,5
9	FAMILIE	35	0,2	31	0,6	35	0,5	21	1,0	42	1,1	74	1,1
10	Die PARTEI	942	7,1	96	2,1	297	4,6	51	2,5	110	3,0	180	2,7
11	FREIE WÄHLER	54	0,4	27	0,5	30	0,4	10	0,5	33	0,9	50	0,7
12	NPD	10	0,0	2	0,0	9	0,1	1	0,0	3	0,0	12	0,1
13	ÖDP	104	0,7	14	0,3	32	0,5	3	0,1	13	0,3	33	0,4
14	Volksabstimmung	8	0,0	7	0,1	2	0,0	0	0,0	5	0,1	12	0,1
15	DKP	14	0,1	0	0,0	2	0,0	2	0,1	2	0,0	5	0,0
16	MLPD	9	0,0	1	0,0	1	0,0	0	0,0	1	0,0	1	0,0
17	BP	1	0,0	2	0,0	2	0,0	2	0,1	3	0,0	1	0,0
18	SGP	2	0,0	1	0,0	1	0,0	0	0,0	0	0,0	0	0,0
19	TIERSCHUTZ hier!	18	0,1	8	0,1	8	0,1	4	0,2	9	0,2	16	0,2
20	Tierschutzallianz	21	0,1	1	0,0	11	0,1	2	0,1	3	0,0	5	0,0
21	Bündnis C	5	0,0	4	0,0	6	0,0	3	0,1	1	0,0	11	0,1
22	BIG	13	0,0	3	0,0	3	0,0	4	0,2	10	0,2	8	0,1
23	BGE	22	0,1	3	0,0	14	0,2	2	0,1	5	0,1	5	0,0
24	DIE DIREKTE!	9	0,0	6	0,1	2	0,0	0	0,0	6	0,1	1	0,0
25	DiEM25	122	0,9	15	0,3	34	0,5	6	0,3	17	0,4	15	0,2
26	III. Weg	1	0,0	0	0,0	2	0,0	0	0,0	0	0,0	2	0,0
27	Die Grauen	19	0,1	17	0,3	10	0,1	2	0,1	12	0,3	17	0,2
28	DIE RECHTE	4	0,0	1	0,0	1	0,0	4	0,2	5	0,1	2	0,0
29	DIE VIOLETTEN	12	0,0	1	0,0	4	0,0	2	0,1	1	0,0	8	0,1
30	LIEBE	9	0,0	3	0,0	4	0,0	2	0,1	1	0,0	6	0,0
31	DIE FRAUEN	15	0,1	8	0,1	3	0,0	1	0,0	1	0,0	6	0,0
32	Graue Panther	17	0,1	12	0,2	23	0,3	2	0,1	9	0,2	18	0,2
33	LKR	8	0,0	3	0,0	4	0,0	1	0,0	6	0,1	3	0,0
34	MENSCHLICHE WELT	11	0,0	3	0,0	3	0,0	4	0,2	6	0,1	7	0,1
35	NL	8	0,0	0	0,0	5	0,0	0	0,0	0	0,0	3	0,0
36	ÖkoLinX	32	0,2	9	0,1	13	0,2	0	0,0	3	0,0	6	0,0
37	Die Humanisten	72	0,5	13	0,2	15	0,2	5	0,2	12	0,3	14	0,2
38	PARTEI FÜR DIE TIERE	19	0,1	4	0,0	14	0,2	0	0,0	2	0,0	12	0,1
39	Gesundheitsforschung	21	0,1	6	0,1	8	0,1	3	0,1	3	0,0	10	0,1
40	Volt	190	1,4	18	0,3	52	0,8	11	0,5	19	0,5	39	0,5

## Stimmen in den Landtagswahlkreisen und Ortsteilen im Überblick

Nr.	Merkmal/ Partei	OT16		OT17		OT18	
		abs.	in %	abs.	in %	abs.	in %
	Wahlberechtigte	12.243	x	10.442	x	8.930	x
	Wähler/-innen	4.494	36,7	4.714	45,1	4.089	45,7
	ungültig	47	1,0	38	0,8	46	1,1
	gültig	4.447	98,9	4.676	99,1	4.043	98,8
1	CDU	398	8,9	802	17,1	677	16,7
2	SPD	727	16,3	1.070	22,8	865	21,3
3	GRÜNE	1.178	26,4	1.224	26,1	1.132	27,9
4	AfD	393	8,8	432	9,2	393	9,7
5	DIE LINKE	602	13,5	321	6,8	261	6,4
6	FDP	136	3,0	219	4,6	158	3,9
7	PIRATEN	83	1,8	51	1,0	78	1,9
8	Tierschutzpartei	99	2,2	85	1,8	58	1,4
9	FAMILIE	22	0,4	33	0,7	33	0,8
10	Die PARTEI	447	10,0	160	3,4	170	4,2
11	FREIE WÄHLER	20	0,4	31	0,6	21	0,5
12	NPD	17	0,3	14	0,2	12	0,2
13	ÖDP	19	0,4	21	0,4	6	0,1
14	Volksabstimmung	7	0,1	11	0,2	3	0,0
15	DKP	12	0,2	4	0,0	2	0,0
16	MLPD	2	0,0	1	0,0	4	0,0
17	BP	2	0,0	1	0,0	1	0,0
18	SGP	1	0,0	2	0,0	0	0,0
19	TIERSCHUTZ hier!	11	0,2	12	0,2	15	0,3
20	Tierschutzallianz	13	0,2	11	0,2	11	0,2
21	Bündnis C	8	0,1	2	0,0	2	0,0
22	BIG	15	0,3	19	0,4	10	0,2
23	BGE	8	0,1	5	0,1	5	0,1
24	DIE DIREKTE!	4	0,0	5	0,1	5	0,1
25	DiEM25	57	1,2	15	0,3	10	0,2
26	III. Weg	1	0,0	0	0,0	1	0,0
27	Die Grauen	5	0,1	11	0,2	4	0,0
28	DIE RECHTE	0	0,0	0	0,0	2	0,0
29	DIE VIOLETTEN	8	0,1	1	0,0	1	0,0
30	LIEBE	3	0,0	5	0,1	8	0,1
31	DIE FRAUEN	12	0,2	7	0,1	6	0,1
32	Graue Panther	15	0,3	21	0,4	15	0,3
33	LKR	5	0,1	5	0,1	4	0,0
34	MENSCHLICHE WELT	12	0,2	3	0,0	4	0,0
35	NL	2	0,0	3	0,0	4	0,0
36	ÖkoLinX	23	0,5	9	0,1	4	0,0
37	Die Humanisten	19	0,4	16	0,3	19	0,4
38	PARTEI FÜR DIE TIERE	7	0,1	10	0,2	4	0,0
39	Gesundheitsforschung	4	0,0	2	0,0	3	0,0
40	Volt	50	1,1	32	0,6	32	0,7

## Die Kieler Wahlbezirke

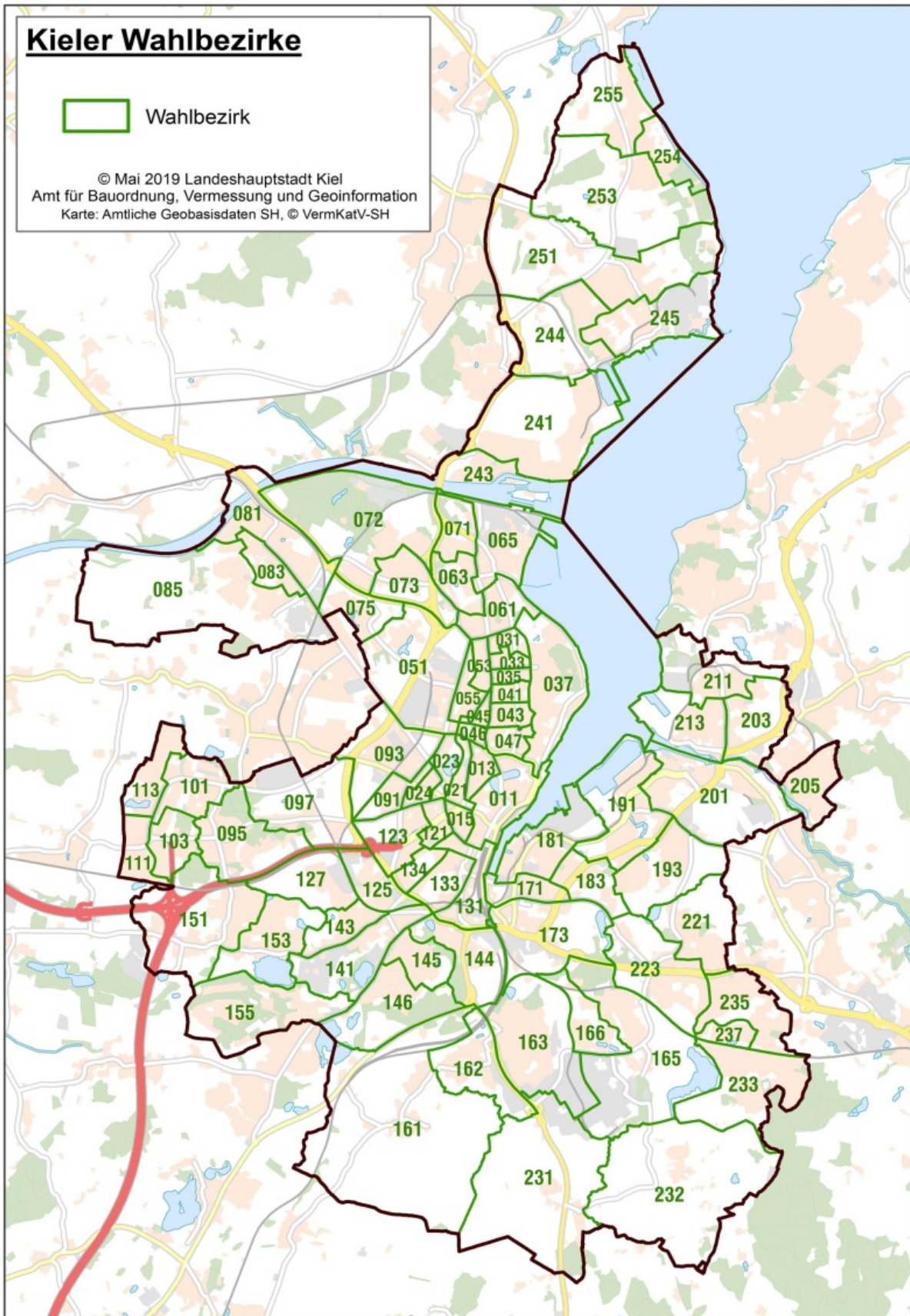



## Die Kieler Briefwahlbezirke

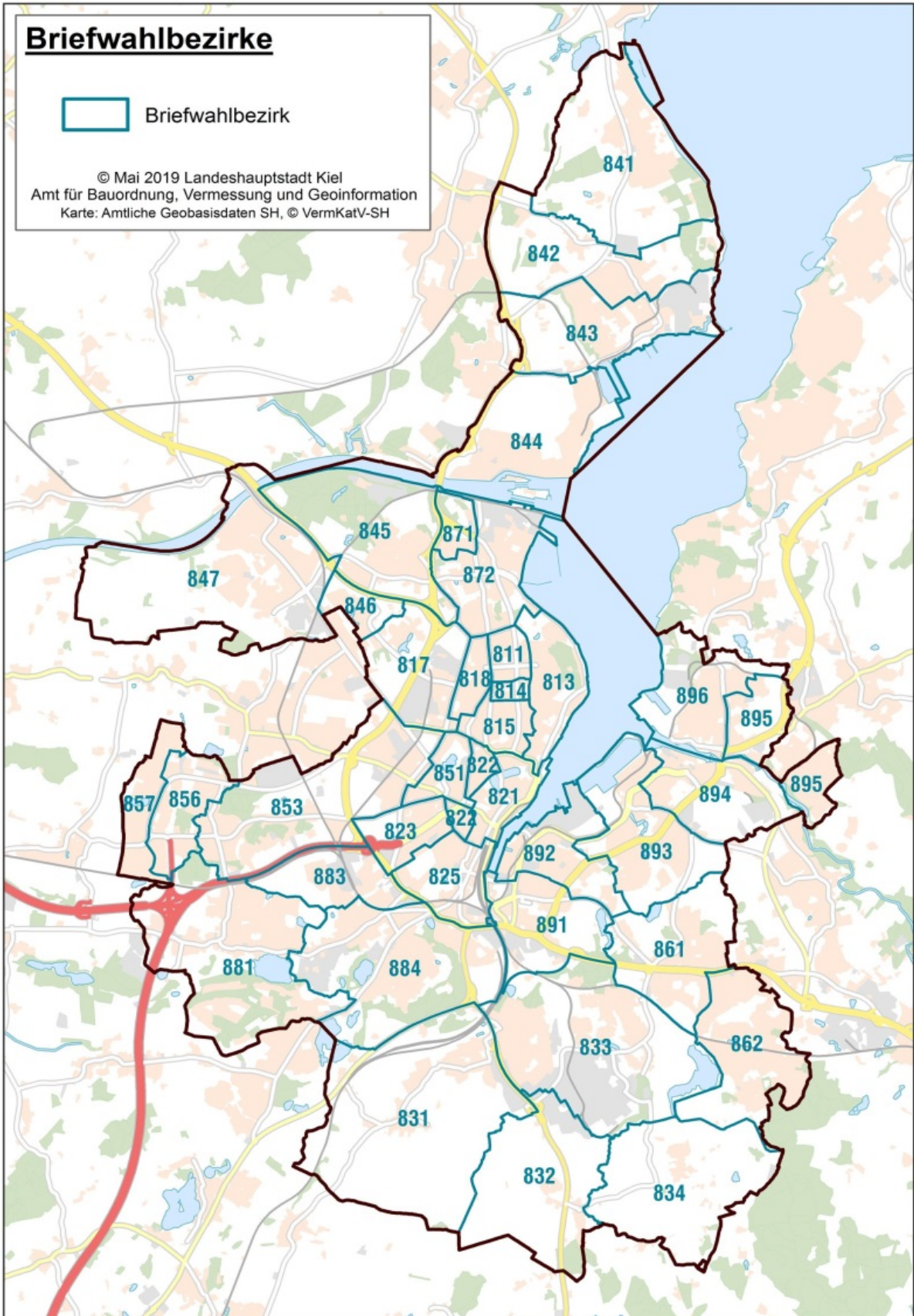

## Stimmen in den Wahlbezirken

Nr.	Merkmal/ Partei	011		013		015		021		023		024		031	
		abs.	in %	abs.	in %	abs.	in %	abs.	in %	abs.	in %	abs.	in %	abs.	in %
	Wahlberechtigte	2.999	x	2.774	x	2.064	x	3.029	x	1.957	x	2.101	x	1.849	x
	Wähler/-innen	1.297	43,2	1.268	45,7	808	39,1	1.550	51,1	1.011	51,6	930	44,2	1.018	55,0
	ungültig	3	0,2	5	0,3	2	0,2	6	0,3	0	0,0	5	0,5	4	0,3
	gültig	1.294	99,7	1.263	99,6	806	99,7	1.544	99,6	1.011	100,0	925	99,4	1.014	99,6
1	CDU	218	16,8	144	11,4	84	10,4	150	9,7	115	11,3	72	7,7	128	12,6
2	SPD	148	11,4	153	12,1	101	12,5	187	12,1	106	10,4	98	10,5	128	12,6
3	GRÜNE	513	39,6	563	44,5	368	45,6	767	49,6	478	47,2	431	46,5	507	50,0
4	AfD	67	5,1	47	3,7	33	4,0	48	3,1	32	3,1	35	3,7	34	3,3
5	DIE LINKE	77	5,9	100	7,9	69	8,5	112	7,2	69	6,8	84	9,0	48	4,7
6	FDP	78	6,0	47	3,7	35	4,3	52	3,3	63	6,2	33	3,5	50	4,9
7	PIRATEN	13	1,0	18	1,4	8	0,9	21	1,3	11	1,0	6	0,6	13	1,2
8	Tierschutzpartei	13	1,0	18	1,4	3	0,3	22	1,4	13	1,2	13	1,4	13	1,2
9	FAMILIE	2	0,1	4	0,3	3	0,3	1	0,0	2	0,1	2	0,2	2	0,1
10	Die PARTEI	75	5,7	90	7,1	57	7,0	86	5,5	57	5,6	84	9,0	45	4,4
11	FREIE WÄHLER	6	0,4	2	0,1	3	0,3	4	0,2	6	0,5	3	0,3	4	0,3
12	NPD	1	0,0	0	0,0	0	0,0	1	0,0	1	0,0	0	0,0	0	0,0
13	ÖDP	13	1,0	7	0,5	8	0,9	14	0,9	4	0,3	9	0,9	2	0,1
14	Volksabstimmung	0	0,0	0	0,0	0	0,0	2	0,1	0	0,0	1	0,1	0	0,0
15	DKP	1	0,0	1	0,0	0	0,0	3	0,1	0	0,0	1	0,1	0	0,0
16	MLPD	5	0,3	0	0,0	0	0,0	1	0,0	0	0,0	1	0,1	0	0,0
17	BP	0	0,0	0	0,0	0	0,0	0	0,0	0	0,0	0	0,0	0	0,0
18	SGP	0	0,0	1	0,0	0	0,0	1	0,0	0	0,0	1	0,1	0	0,0
19	TIERSCHUTZ hier!	2	0,1	2	0,1	1	0,1	4	0,2	2	0,1	1	0,1	0	0,0
20	Tierschutzallianz	2	0,1	3	0,2	0	0,0	1	0,0	1	0,0	1	0,1	0	0,0
21	Bündnis C	0	0,0	0	0,0	0	0,0	2	0,1	1	0,0	1	0,1	0	0,0
22	BIG	1	0,0	0	0,0	1	0,1	0	0,0	0	0,0	0	0,0	2	0,1
23	BGE	0	0,0	0	0,0	1	0,1	2	0,1	1	0,0	0	0,0	0	0,0
24	DIE DIREKTE!	1	0,0	2	0,1	0	0,0	1	0,0	0	0,0	0	0,0	0	0,0
25	DiEM25	13	1,0	19	1,5	7	0,8	16	1,0	13	1,2	16	1,7	10	0,9
26	III. Weg	0	0,0	0	0,0	0	0,0	0	0,0	0	0,0	0	0,0	0	0,0
27	Die Grauen	0	0,0	0	0,0	1	0,1	1	0,0	1	0,0	0	0,0	1	0,0
28	DIE RECHTE	0	0,0	1	0,0	0	0,0	0	0,0	0	0,0	1	0,1	0	0,0
29	DIE VIOLETTEN	3	0,2	0	0,0	2	0,2	0	0,0	1	0,0	0	0,0	0	0,0
30	LIEBE	2	0,1	2	0,1	0	0,0	1	0,0	0	0,0	0	0,0	0	0,0
31	DIE FRAUEN	0	0,0	2	0,1	0	0,0	4	0,2	0	0,0	1	0,1	0	0,0
32	Graue Panther	2	0,1	1	0,0	3	0,3	1	0,0	3	0,2	1	0,1	2	0,1
33	LKR	0	0,0	3	0,2	1	0,1	0	0,0	0	0,0	1	0,1	2	0,1
34	MENSCHLICHE WELT	0	0,0	0	0,0	1	0,1	1	0,0	1	0,0	0	0,0	0	0,0
35	NL	1	0,0	2	0,1	0	0,0	0	0,0	3	0,2	1	0,1	0	0,0
36	ÖkoLinX	3	0,2	2	0,1	0	0,0	10	0,6	3	0,2	3	0,3	1	0,0
37	Die Humanisten	12	0,9	6	0,4	3	0,3	3	0,1	5	0,4	1	0,1	6	0,5
38	PARTEI FÜR DIE TIERE	0	0,0	1	0,0	1	0,1	0	0,0	0	0,0	0	0,0	0	0,0
39	Gesundheitsforschung	2	0,1	4	0,3	1	0,1	0	0,0	3	0,2	2	0,2	0	0,0
40	Volt	20	1,5	18	1,4	11	1,3	25	1,6	16	1,5	21	2,2	16	1,5

## Stimmen in den Wahlbezirken

Nr.	Merkmal/ Partei	033		035		037		041		043		045		046	
		abs.	in %	abs.	in %	abs.	in %	abs.	in %	abs.	in %	abs.	in %	abs.	in %
	Wahlberechtigte	2.197	x	2.158	x	2.249	x	2.217	x	2.368	x	1.513	x	1.982	x
	Wähler/-innen	1.181	53,7	1.158	53,6	1.105	49,1	1.330	59,9	1.327	56,0	736	48,6	933	47,0
	ungültig	1	0,0	5	0,4	1	0,0	5	0,3	5	0,3	1	0,1	2	0,2
	gültig	1.180	99,9	1.153	99,5	1.104	99,9	1.325	99,6	1.322	99,6	735	99,8	931	99,7
1	CDU	139	11,7	165	14,3	319	28,8	155	11,6	180	13,6	70	9,5	106	11,3
2	SPD	156	13,2	157	13,6	115	10,4	164	12,3	145	10,9	82	11,1	100	10,7
3	GRÜNE	606	51,3	548	47,5	393	35,5	640	48,3	611	46,2	356	48,4	428	45,9
4	AfD	27	2,2	46	3,9	58	5,2	54	4,0	52	3,9	18	2,4	37	3,9
5	DIE LINKE	62	5,2	54	4,6	24	2,1	65	4,9	69	5,2	41	5,5	68	7,3
6	FDP	52	4,4	42	3,6	102	9,2	66	4,9	85	6,4	42	5,7	46	4,9
7	PIRATEN	7	0,5	13	1,1	5	0,4	17	1,2	9	0,6	6	0,8	8	0,8
8	Tierschutzpartei	6	0,5	8	0,6	10	0,9	15	1,1	14	1,0	7	0,9	15	1,6
9	FAMILIE	1	0,0	5	0,4	3	0,2	5	0,3	7	0,5	3	0,4	3	0,3
10	Die PARTEI	62	5,2	58	5,0	28	2,5	77	5,8	77	5,8	52	7,0	57	6,1
11	FREIE WÄHLER	3	0,2	9	0,7	1	0,0	6	0,4	7	0,5	3	0,4	3	0,3
12	NPD	2	0,1	0	0,0	0	0,0	2	0,1	0	0,0	0	0,0	0	0,0
13	ÖDP	4	0,3	5	0,4	12	1,0	6	0,4	5	0,3	1	0,1	1	0,1
14	Volksabstimmung	0	0,0	0	0,0	0	0,0	0	0,0	0	0,0	0	0,0	0	0,0
15	DKP	0	0,0	1	0,0	0	0,0	0	0,0	0	0,0	0	0,0	0	0,0
16	MLPD	0	0,0	0	0,0	0	0,0	0	0,0	0	0,0	0	0,0	0	0,0
17	BP	1	0,0	0	0,0	0	0,0	1	0,0	1	0,0	0	0,0	0	0,0
18	SGP	0	0,0	0	0,0	0	0,0	0	0,0	0	0,0	0	0,0	0	0,0
19	TIERSCHUTZ hier!	3	0,2	1	0,0	1	0,0	3	0,2	0	0,0	2	0,2	0	0,0
20	Tierschutzallianz	0	0,0	2	0,1	0	0,0	3	0,2	1	0,0	1	0,1	1	0,1
21	Bündnis C	2	0,1	2	0,1	2	0,1	1	0,0	0	0,0	1	0,1	0	0,0
22	BIG	2	0,1	0	0,0	0	0,0	1	0,0	1	0,0	0	0,0	2	0,2
23	BGE	1	0,0	0	0,0	0	0,0	1	0,0	1	0,0	1	0,1	3	0,3
24	DIE DIREKTE!	0	0,0	0	0,0	0	0,0	0	0,0	1	0,0	1	0,1	1	0,1
25	DiEM25	10	0,8	13	1,1	10	0,9	9	0,6	12	0,9	6	0,8	18	1,9
26	III. Weg	0	0,0	0	0,0	0	0,0	0	0,0	0	0,0	0	0,0	0	0,0
27	Die Grauen	3	0,2	0	0,0	0	0,0	1	0,0	1	0,0	3	0,4	1	0,1
28	DIE RECHTE	0	0,0	0	0,0	0	0,0	1	0,0	0	0,0	0	0,0	0	0,0
29	DIE VIOLETTEN	1	0,0	2	0,1	0	0,0	1	0,0	1	0,0	0	0,0	0	0,0
30	LIEBE	2	0,1	1	0,0	0	0,0	0	0,0	1	0,0	0	0,0	0	0,0
31	DIE FRAUEN	2	0,1	0	0,0	1	0,0	0	0,0	1	0,0	2	0,2	0	0,0
32	Graue Panther	1	0,0	2	0,1	1	0,0	1	0,0	5	0,3	0	0,0	0	0,0
33	LKR	1	0,0	0	0,0	1	0,0	4	0,3	4	0,3	0	0,0	4	0,4
34	MENSCHLICHE WELT	1	0,0	1	0,0	0	0,0	0	0,0	1	0,0	0	0,0	2	0,2
35	NL	0	0,0	1	0,0	0	0,0	0	0,0	1	0,0	2	0,2	1	0,1
36	ÖkoLinX	1	0,0	2	0,1	1	0,0	2	0,1	1	0,0	1	0,1	1	0,1
37	Die Humanisten	3	0,2	3	0,2	1	0,0	6	0,4	2	0,1	9	1,2	5	0,5
38	PARTEI FÜR DIE TIERE	0	0,0	1	0,0	2	0,1	2	0,1	2	0,1	1	0,1	0	0,0
39	Gesundheitsforschung	0	0,0	2	0,1	0	0,0	1	0,0	2	0,1	1	0,1	0	0,0
40	Volt	19	1,6	9	0,7	14	1,2	15	1,1	22	1,6	23	3,1	20	2,1

## Stimmen in den Wahlbezirken

Nr.	Merkmal/ Partei	047		051		053		055		061		063		065	
		abs.	in %	abs.	in %	abs.	in %	abs.	in %	abs.	in %	abs.	in %	abs.	in %
	Wahlberechtigte	1.648	x	3.033	x	3.074	x	2.913	x	2.488	x	2.753	x	3.110	x
	Wähler/-innen	742	45,0	1.650	54,4	1.527	49,6	1.525	52,3	1.220	49,0	1.322	48,0	1.432	46,0
	ungültig	2	0,2	6	0,3	5	0,3	2	0,1	5	0,4	7	0,5	10	0,6
	gültig	740	99,7	1.644	99,6	1.522	99,6	1.523	99,8	1.215	99,5	1.315	99,4	1.422	99,3
1	CDU	115	15,5	152	9,2	158	10,3	127	8,3	179	14,7	171	13,0	205	14,4
2	SPD	91	12,2	162	9,8	177	11,6	168	11,0	148	12,1	185	14,0	205	14,4
3	GRÜNE	320	43,2	797	48,4	721	47,3	814	53,4	554	45,5	543	41,2	595	41,8
4	AfD	33	4,4	49	2,9	55	3,6	47	3,0	57	4,6	81	6,1	86	6,0
5	DIE LINKE	53	7,1	113	6,8	114	7,4	96	6,3	52	4,2	76	5,7	76	5,3
6	FDP	31	4,1	83	5,0	73	4,7	70	4,5	57	4,6	56	4,2	55	3,8
7	PIRATEN	9	1,2	17	1,0	21	1,3	21	1,3	12	0,9	23	1,7	12	0,8
8	Tierschutzpartei	12	1,6	26	1,5	15	0,9	10	0,6	20	1,6	18	1,3	14	0,9
9	FAMILIE	1	0,1	5	0,3	9	0,5	3	0,1	4	0,3	10	0,7	16	1,1
10	Die PARTEI	32	4,3	112	6,8	80	5,2	70	4,5	61	5,0	68	5,1	75	5,2
11	FREIE WÄHLER	3	0,4	7	0,4	1	0,0	3	0,1	9	0,7	12	0,9	13	0,9
12	NPD	0	0,0	2	0,1	3	0,1	0	0,0	1	0,0	2	0,1	2	0,1
13	ÖDP	7	0,9	5	0,3	10	0,6	9	0,5	3	0,2	3	0,2	4	0,2
14	Volksabstimmung	0	0,0	0	0,0	0	0,0	0	0,0	1	0,0	3	0,2	1	0,0
15	DKP	0	0,0	0	0,0	1	0,0	2	0,1	0	0,0	0	0,0	0	0,0
16	MLPD	1	0,1	1	0,0	1	0,0	0	0,0	0	0,0	0	0,0	2	0,1
17	BP	0	0,0	0	0,0	1	0,0	2	0,1	0	0,0	1	0,0	0	0,0
18	SGP	0	0,0	0	0,0	0	0,0	0	0,0	0	0,0	0	0,0	0	0,0
19	TIERSCHUTZ hier!	2	0,2	2	0,1	3	0,1	4	0,2	3	0,2	2	0,1	1	0,0
20	Tierschutzallianz	2	0,2	4	0,2	4	0,2	2	0,1	2	0,1	3	0,2	0	0,0
21	Bündnis C	0	0,0	1	0,0	1	0,0	1	0,0	1	0,0	1	0,0	5	0,3
22	BIG	0	0,0	0	0,0	2	0,1	0	0,0	0	0,0	3	0,2	2	0,1
23	BGE	1	0,1	3	0,1	5	0,3	5	0,3	1	0,0	0	0,0	1	0,0
24	DIE DIREKTE!	0	0,0	0	0,0	1	0,0	0	0,0	0	0,0	2	0,1	2	0,1
25	DiEM25	4	0,5	15	0,9	14	0,9	16	1,0	8	0,6	9	0,6	10	0,7
26	III. Weg	0	0,0	0	0,0	0	0,0	0	0,0	0	0,0	0	0,0	0	0,0
27	Die Grauen	1	0,1	2	0,1	2	0,1	1	0,0	1	0,0	5	0,3	2	0,1
28	DIE RECHTE	0	0,0	1	0,0	1	0,0	0	0,0	0	0,0	0	0,0	0	0,0
29	DIE VIOLETTEN	0	0,0	3	0,1	1	0,0	0	0,0	1	0,0	1	0,0	0	0,0
30	LIEBE	0	0,0	1	0,0	0	0,0	0	0,0	1	0,0	0	0,0	2	0,1
31	DIE FRAUEN	0	0,0	1	0,0	3	0,1	0	0,0	1	0,0	2	0,1	1	0,0
32	Graue Panther	1	0,1	5	0,3	7	0,4	1	0,0	1	0,0	0	0,0	4	0,2
33	LKR	0	0,0	1	0,0	2	0,1	2	0,1	2	0,1	2	0,1	0	0,0
34	MENSCHLICHE WELT	1	0,1	1	0,0	5	0,3	1	0,0	0	0,0	1	0,0	1	0,0
35	NL	0	0,0	5	0,3	0	0,0	3	0,1	0	0,0	2	0,1	0	0,0
36	ÖkoLinX	1	0,1	4	0,2	7	0,4	4	0,2	5	0,4	3	0,2	4	0,2
37	Die Humanisten	6	0,8	17	1,0	6	0,3	8	0,5	7	0,5	8	0,6	5	0,3
38	PARTEI FÜR DIE TIERE	0	0,0	1	0,0	1	0,0	4	0,2	2	0,1	1	0,0	1	0,0
39	Gesundheitsforschung	1	0,1	1	0,0	1	0,0	2	0,1	1	0,0	0	0,0	2	0,1
40	Volt	12	1,6	45	2,7	16	1,0	27	1,7	20	1,6	18	1,3	18	1,2

## Stimmen in den Wahlbezirken

Nr.	Merkmal/ Partei	071		072		073		075		081		083		085	
		abs.	in %	abs.	in %	abs.	in %	abs.	in %	abs.	in %	abs.	in %	abs.	in %
	Wahlberechtigte	1.035	x	1.684	x	2.563	x	2.106	x	2.282	x	2.200	x	2.449	x
	Wähler/-innen	560	54,1	975	57,8	1.163	45,3	1.113	52,8	1.187	52,0	944	42,9	1.441	58,8
	ungültig	3	0,5	1	0,1	4	0,3	0	0,0	4	0,3	3	0,3	5	0,3
	gültig	557	99,4	974	99,8	1.159	99,6	1.113	100,0	1.183	99,6	941	99,6	1.436	99,6
1	CDU	70	12,5	191	19,6	206	17,7	223	20,0	275	23,2	191	20,2	308	21,4
2	SPD	71	12,7	118	12,1	186	16,0	208	18,6	233	19,6	193	20,5	205	14,2
3	GRÜNE	240	43,0	417	42,8	399	34,4	387	34,7	429	36,2	280	29,7	624	43,4
4	AfD	29	5,2	58	5,9	76	6,5	58	5,2	74	6,2	80	8,5	61	4,2
5	DIE LINKE	39	7,0	36	3,6	53	4,5	59	5,3	33	2,7	46	4,8	30	2,0
6	FDP	31	5,5	44	4,5	71	6,1	66	5,9	59	4,9	34	3,6	73	5,0
7	PIRATEN	13	2,3	10	1,0	15	1,2	15	1,3	13	1,0	16	1,7	10	0,6
8	Tierschutzpartei	3	0,5	9	0,9	15	1,2	22	1,9	15	1,2	20	2,1	27	1,8
9	FAMILIE	4	0,7	9	0,9	11	0,9	5	0,4	4	0,3	5	0,5	8	0,5
10	Die PARTEI	27	4,8	34	3,4	49	4,2	27	2,4	16	1,3	41	4,3	29	2,0
11	FREIE WÄHLER	4	0,7	8	0,8	6	0,5	6	0,5	1	0,0	7	0,7	11	0,7
12	NPD	0	0,0	1	0,1	1	0,0	0	0,0	2	0,1	1	0,1	0	0,0
13	ÖDP	1	0,1	1	0,1	9	0,7	4	0,3	4	0,3	9	0,9	13	0,9
14	Volksabstimmung	1	0,1	0	0,0	2	0,1	0	0,0	0	0,0	0	0,0	0	0,0
15	DKP	0	0,0	0	0,0	1	0,0	0	0,0	0	0,0	0	0,0	0	0,0
16	MLPD	0	0,0	0	0,0	0	0,0	0	0,0	0	0,0	0	0,0	0	0,0
17	BP	1	0,1	0	0,0	0	0,0	2	0,1	0	0,0	0	0,0	2	0,1
18	SGP	0	0,0	0	0,0	0	0,0	0	0,0	0	0,0	0	0,0	0	0,0
19	TIERSCHUTZ hier!	0	0,0	2	0,2	2	0,1	3	0,2	0	0,0	1	0,1	2	0,1
20	Tierschutzallianz	0	0,0	1	0,1	1	0,0	3	0,2	2	0,1	1	0,1	0	0,0
21	Bündnis C	0	0,0	1	0,1	1	0,0	0	0,0	0	0,0	1	0,1	1	0,0
22	BIG	0	0,0	1	0,1	1	0,0	0	0,0	0	0,0	2	0,2	0	0,0
23	BGE	1	0,1	1	0,1	2	0,1	1	0,0	0	0,0	0	0,0	1	0,0
24	DIE DIREKTE!	1	0,1	0	0,0	4	0,3	1	0,0	0	0,0	0	0,0	0	0,0
25	DiEM25	4	0,7	3	0,3	10	0,8	2	0,1	7	0,5	0	0,0	1	0,0
26	III. Weg	0	0,0	0	0,0	0	0,0	1	0,0	0	0,0	0	0,0	0	0,0
27	Die Grauen	0	0,0	4	0,4	7	0,6	2	0,1	2	0,1	0	0,0	5	0,3
28	DIE RECHTE	0	0,0	0	0,0	0	0,0	0	0,0	0	0,0	0	0,0	0	0,0
29	DIE VIOLETTEN	1	0,1	1	0,1	1	0,0	0	0,0	1	0,0	1	0,1	0	0,0
30	LIEBE	0	0,0	1	0,1	1	0,0	0	0,0	0	0,0	0	0,0	2	0,1
31	DIE FRAUEN	1	0,1	1	0,1	4	0,3	0	0,0	0	0,0	1	0,1	2	0,1
32	Graue Panther	0	0,0	2	0,2	4	0,3	0	0,0	4	0,3	1	0,1	1	0,0
33	LKR	1	0,1	0	0,0	1	0,0	1	0,0	1	0,0	0	0,0	4	0,2
34	MENSCHLICHE WELT	0	0,0	0	0,0	0	0,0	1	0,0	0	0,0	0	0,0	0	0,0
35	NL	1	0,1	0	0,0	1	0,0	1	0,0	0	0,0	0	0,0	2	0,1
36	ÖkoLinX	2	0,3	1	0,1	0	0,0	1	0,0	0	0,0	0	0,0	2	0,1
37	Die Humanisten	1	0,1	2	0,2	5	0,4	3	0,2	4	0,3	2	0,2	3	0,2
38	PARTEI FÜR DIE TIERE	1	0,1	1	0,1	0	0,0	0	0,0	1	0,0	2	0,2	1	0,0
39	Gesundheitsforschung	1	0,1	0	0,0	3	0,2	0	0,0	0	0,0	0	0,0	3	0,2
40	Volt	8	1,4	16	1,6	11	0,9	11	0,9	3	0,2	6	0,6	5	0,3

## Stimmen in den Wahlbezirken

Nr.	Merkmal/ Partei	091		093		095		097		101		103		111	
		abs.	in %	abs.	in %	abs.	in %	abs.	in %	abs.	in %	abs.	in %	abs.	in %
	Wahlberechtigte	2.796	x	2.514	x	1.830	x	698	x	3.769	x	1.614	x	3.283	x
	Wähler/-innen	1.429	51,1	1.207	48,0	1.005	54,9	384	55,0	1.053	27,9	386	23,9	976	29,7
	ungültig	6	0,4	4	0,3	6	0,5	1	0,2	10	0,9	1	0,2	7	0,7
	gültig	1.423	99,5	1.203	99,6	999	99,4	383	99,7	1.043	99,0	385	99,7	969	99,2
1	CDU	143	10,0	136	11,3	207	20,7	69	18,0	166	15,9	66	17,1	152	15,6
2	SPD	191	13,4	156	12,9	136	13,6	56	14,6	209	20,0	70	18,1	217	22,3
3	GRÜNE	604	42,4	558	46,3	401	40,1	158	41,2	210	20,1	95	24,6	214	22,0
4	AfD	67	4,7	36	2,9	46	4,6	21	5,4	158	15,1	51	13,2	149	15,3
5	DIE LINKE	132	9,2	66	5,4	50	5,0	11	2,8	143	13,7	43	11,1	57	5,8
6	FDP	48	3,3	60	4,9	48	4,8	25	6,5	26	2,4	19	4,9	45	4,6
7	PIRATEN	17	1,1	23	1,9	11	1,1	1	0,2	12	1,1	5	1,2	20	2,0
8	Tierschutzpartei	19	1,3	15	1,2	17	1,7	5	1,3	10	0,9	5	1,2	21	2,1
9	FAMILIE	7	0,4	2	0,1	1	0,1	5	1,3	10	0,9	2	0,5	10	1,0
10	Die PARTEI	97	6,8	82	6,8	34	3,4	16	4,1	39	3,7	10	2,5	25	2,5
11	FREIE WÄHLER	4	0,2	2	0,1	3	0,3	0	0,0	4	0,3	1	0,2	11	1,1
12	NPD	0	0,0	1	0,0	1	0,1	0	0,0	1	0,0	1	0,2	1	0,1
13	ÖDP	13	0,9	14	1,1	7	0,7	6	1,5	1	0,0	1	0,2	4	0,4
14	Volksabstimmung	1	0,0	0	0,0	0	0,0	0	0,0	1	0,0	0	0,0	1	0,1
15	DKP	1	0,0	0	0,0	0	0,0	0	0,0	1	0,0	0	0,0	0	0,0
16	MLPD	0	0,0	0	0,0	0	0,0	0	0,0	1	0,0	1	0,2	1	0,1
17	BP	1	0,0	2	0,1	0	0,0	0	0,0	0	0,0	0	0,0	0	0,0
18	SGP	0	0,0	0	0,0	0	0,0	0	0,0	0	0,0	0	0,0	0	0,0
19	TIERSCHUTZ hier!	0	0,0	1	0,0	5	0,5	1	0,2	4	0,3	1	0,2	1	0,1
20	Tierschutzallianz	3	0,2	3	0,2	0	0,0	1	0,2	2	0,1	1	0,2	1	0,1
21	Bündnis C	0	0,0	2	0,1	0	0,0	0	0,0	2	0,1	0	0,0	3	0,3
22	BIG	1	0,0	2	0,1	2	0,2	0	0,0	7	0,6	2	0,5	2	0,2
23	BGE	1	0,0	1	0,0	2	0,2	1	0,2	2	0,1	2	0,5	1	0,1
24	DIE DIREKTE!	0	0,0	0	0,0	1	0,1	0	0,0	1	0,0	0	0,0	0	0,0
25	DiEM25	16	1,1	13	1,0	2	0,2	5	1,3	0	0,0	0	0,0	5	0,5
26	III. Weg	0	0,0	0	0,0	0	0,0	0	0,0	0	0,0	0	0,0	0	0,0
27	Die Grauen	2	0,1	0	0,0	0	0,0	0	0,0	3	0,2	0	0,0	2	0,2
28	DIE RECHTE	0	0,0	0	0,0	2	0,2	1	0,2	1	0,0	0	0,0	0	0,0
29	DIE VIOLETTEN	3	0,2	0	0,0	0	0,0	0	0,0	1	0,0	0	0,0	1	0,1
30	LIEBE	0	0,0	0	0,0	1	0,1	0	0,0	2	0,1	0	0,0	0	0,0
31	DIE FRAUEN	3	0,2	0	0,0	0	0,0	0	0,0	1	0,0	2	0,5	1	0,1
32	Graue Panther	2	0,1	1	0,0	4	0,4	0	0,0	2	0,1	2	0,5	4	0,4
33	LKR	1	0,0	0	0,0	4	0,4	0	0,0	1	0,0	0	0,0	1	0,1
34	MENSCHLICHE WELT	0	0,0	1	0,0	1	0,1	0	0,0	2	0,1	0	0,0	1	0,1
35	NL	0	0,0	1	0,0	0	0,0	0	0,0	0	0,0	1	0,2	0	0,0
36	ÖkoLinX	3	0,2	1	0,0	2	0,2	0	0,0	1	0,0	0	0,0	0	0,0
37	Die Humanisten	6	0,4	6	0,4	2	0,2	0	0,0	3	0,2	2	0,5	3	0,3
38	PARTEI FÜR DIE TIERE	3	0,2	2	0,1	2	0,2	0	0,0	7	0,6	0	0,0	5	0,5
39	Gesundheitsforschung	3	0,2	1	0,0	0	0,0	0	0,0	5	0,4	0	0,0	2	0,2
40	Volt	31	2,1	15	1,2	7	0,7	1	0,2	4	0,3	2	0,5	8	0,8

## Stimmen in den Wahlbezirken

Nr.	Merkmal/ Partei	113		121		123		125		127		131		133	
		abs.	in %	abs.	in %	abs.	in %	abs.	in %	abs.	in %	abs.	in %	abs.	in %
	Wahlberechtigte	3.423	x	2.809	x	2.832	x	1.883	x	1.317	x	3.947	x	1.990	x
	Wähler/-innen	1.342	39,2	1.215	43,2	1.294	45,6	666	35,3	632	47,9	1.453	36,8	956	48,0
	ungültig	9	0,6	5	0,4	4	0,3	3	0,4	6	0,9	5	0,3	2	0,2
	gültig	1.333	99,3	1.210	99,5	1.290	99,6	663	99,5	626	99,0	1.448	99,6	954	99,7
1	CDU	286	21,4	117	9,6	85	6,5	78	11,7	111	17,7	133	9,1	81	8,4
2	SPD	313	23,4	151	12,4	175	13,5	104	15,6	116	18,5	147	10,1	107	11,2
3	GRÜNE	357	26,7	521	43,0	578	44,8	268	40,4	231	36,9	626	43,2	419	43,9
4	AfD	118	8,8	44	3,6	54	4,1	45	6,7	29	4,6	45	3,1	43	4,5
5	DIE LINKE	96	7,2	115	9,5	102	7,9	44	6,6	45	7,1	141	9,7	87	9,1
6	FDP	44	3,3	61	5,0	52	4,0	22	3,3	20	3,1	65	4,4	36	3,7
7	PIRATEN	7	0,5	14	1,1	16	1,2	10	1,5	6	0,9	22	1,5	18	1,8
8	Tierschutzpartei	15	1,1	20	1,6	20	1,5	10	1,5	9	1,4	21	1,4	18	1,8
9	FAMILIE	9	0,6	2	0,1	6	0,4	7	1,0	1	0,1	2	0,1	3	0,3
10	Die PARTEI	35	2,6	79	6,5	109	8,4	38	5,7	26	4,1	137	9,4	72	7,5
11	FREIE WÄHLER	6	0,4	5	0,4	7	0,5	4	0,6	1	0,1	8	0,5	4	0,4
12	NPD	1	0,0	1	0,0	0	0,0	0	0,0	0	0,0	1	0,0	2	0,2
13	ÖDP	1	0,0	10	0,8	23	1,7	4	0,6	3	0,4	13	0,8	10	1,0
14	Volksabstimmung	0	0,0	0	0,0	1	0,0	1	0,1	0	0,0	1	0,0	0	0,0
15	DKP	2	0,1	2	0,1	1	0,0	0	0,0	0	0,0	6	0,4	1	0,1
16	MLPD	0	0,0	0	0,0	0	0,0	1	0,1	0	0,0	1	0,0	0	0,0
17	BP	0	0,0	0	0,0	0	0,0	0	0,0	1	0,1	1	0,0	0	0,0
18	SGP	0	0,0	0	0,0	0	0,0	0	0,0	0	0,0	0	0,0	0	0,0
19	TIERSCHUTZ hier!	3	0,2	2	0,1	2	0,1	1	0,1	0	0,0	1	0,0	1	0,1
20	Tierschutzallianz	2	0,1	1	0,0	2	0,1	2	0,3	1	0,1	4	0,2	1	0,1
21	Bündnis C	1	0,0	1	0,0	0	0,0	0	0,0	1	0,1	0	0,0	0	0,0
22	BIG	0	0,0	1	0,0	2	0,1	0	0,0	0	0,0	5	0,3	2	0,2
23	BGE	0	0,0	2	0,1	0	0,0	1	0,1	3	0,4	3	0,2	2	0,2
24	DIE DIREKTE!	1	0,0	0	0,0	0	0,0	0	0,0	0	0,0	1	0,0	3	0,3
25	DiEM25	5	0,3	9	0,7	15	1,1	4	0,6	6	0,9	9	0,6	8	0,8
26	III. Weg	0	0,0	0	0,0	0	0,0	0	0,0	2	0,3	1	0,0	0	0,0
27	Die Grauen	1	0,0	4	0,3	4	0,3	2	0,3	0	0,0	2	0,1	0	0,0
28	DIE RECHTE	0	0,0	0	0,0	1	0,0	0	0,0	0	0,0	0	0,0	0	0,0
29	DIE VIOLETTEN	1	0,0	1	0,0	4	0,3	2	0,3	0	0,0	0	0,0	1	0,1
30	LIEBE	2	0,1	2	0,1	0	0,0	1	0,1	0	0,0	0	0,0	1	0,1
31	DIE FRAUEN	2	0,1	1	0,0	1	0,0	1	0,1	1	0,1	1	0,0	0	0,0
32	Graue Panther	6	0,4	0	0,0	1	0,0	6	0,9	1	0,1	1	0,0	2	0,2
33	LKR	0	0,0	0	0,0	0	0,0	0	0,0	0	0,0	1	0,0	0	0,0
34	MENSCHLICHE WELT	1	0,0	1	0,0	1	0,0	0	0,0	0	0,0	0	0,0	0	0,0
35	NL	0	0,0	1	0,0	0	0,0	0	0,0	1	0,1	1	0,0	1	0,1
36	ÖkoLinX	0	0,0	5	0,4	3	0,2	0	0,0	3	0,4	5	0,3	2	0,2
37	Die Humanisten	3	0,2	11	0,9	8	0,6	3	0,4	1	0,1	10	0,6	7	0,7
38	PARTEI FÜR DIE TIERE	8	0,6	3	0,2	0	0,0	0	0,0	1	0,1	2	0,1	2	0,2
39	Gesundheitsforschung	4	0,3	5	0,4	0	0,0	0	0,0	0	0,0	2	0,1	0	0,0
40	Volt	3	0,2	18	1,4	17	1,3	4	0,6	6	0,9	29	2,0	20	2,0

## Stimmen in den Wahlbezirken

Nr.	Merkmal/ Partei	134		141		143		144		145		146		151	
		abs.	in %	abs.	in %	abs.	in %	abs.	in %	abs.	in %	abs.	in %	abs.	in %
	Wahlberechtigte	2.053	x	2.496	x	1.520	x	1.338	x	1.284	x	1.437	x	2.947	x
	Wähler/-innen	977	47,5	959	38,4	651	42,8	619	46,2	695	54,1	650	45,2	1.454	49,3
	ungültig	4	0,4	9	0,9	5	0,7	3	0,4	4	0,5	3	0,4	7	0,4
	gültig	973	99,5	950	99,0	646	99,2	616	99,5	691	99,4	647	99,5	1.447	99,5
1	CDU	93	9,5	115	12,1	99	15,3	112	18,1	133	19,2	145	22,4	318	21,9
2	SPD	148	15,2	143	15,0	117	18,1	120	19,4	139	20,1	134	20,7	233	16,1
3	GRÜNE	425	43,6	328	34,5	232	35,9	197	31,9	272	39,3	222	34,3	550	38,0
4	AfD	26	2,6	65	6,8	39	6,0	35	5,6	34	4,9	26	4,0	77	5,3
5	DIE LINKE	81	8,3	60	6,3	29	4,4	37	6,0	15	2,1	35	5,4	55	3,8
6	FDP	39	4,0	52	5,4	29	4,4	28	4,5	31	4,4	25	3,8	85	5,8
7	PIRATEN	23	2,3	21	2,2	8	1,2	12	1,9	7	1,0	9	1,3	16	1,1
8	Tierschutzpartei	13	1,3	22	2,3	10	1,5	9	1,4	8	1,1	12	1,8	17	1,1
9	FAMILIE	5	0,5	6	0,6	2	0,3	2	0,3	4	0,5	7	1,0	8	0,5
10	Die PARTEI	67	6,8	74	7,7	38	5,8	30	4,8	16	2,3	11	1,7	29	2,0
11	FREIE WÄHLER	4	0,4	5	0,5	5	0,7	6	0,9	2	0,2	4	0,6	8	0,5
12	NPD	3	0,3	1	0,1	3	0,4	2	0,3	1	0,1	1	0,1	2	0,1
13	ÖDP	7	0,7	7	0,7	2	0,3	3	0,4	2	0,2	0	0,0	5	0,3
14	Volksabstimmung	0	0,0	0	0,0	0	0,0	0	0,0	0	0,0	0	0,0	1	0,0
15	DKP	0	0,0	0	0,0	0	0,0	1	0,1	1	0,1	0	0,0	0	0,0
16	MLPD	0	0,0	0	0,0	0	0,0	0	0,0	0	0,0	0	0,0	0	0,0
17	BP	0	0,0	1	0,1	0	0,0	0	0,0	0	0,0	0	0,0	0	0,0
18	SGP	0	0,0	0	0,0	0	0,0	1	0,1	0	0,0	0	0,0	0	0,0
19	TIERSCHUTZ hier!	0	0,0	3	0,3	0	0,0	0	0,0	3	0,4	0	0,0	2	0,1
20	Tierschutzallianz	0	0,0	0	0,0	4	0,6	1	0,1	2	0,2	1	0,1	1	0,0
21	Bündnis C	0	0,0	1	0,1	1	0,1	0	0,0	3	0,4	0	0,0	2	0,1
22	BIG	0	0,0	2	0,2	0	0,0	1	0,1	0	0,0	0	0,0	2	0,1
23	BGE	3	0,3	0	0,0	2	0,3	0	0,0	1	0,1	1	0,1	2	0,1
24	DIE DIREKTE!	0	0,0	1	0,1	0	0,0	0	0,0	0	0,0	0	0,0	4	0,2
25	DiEM25	7	0,7	6	0,6	5	0,7	5	0,8	5	0,7	1	0,1	4	0,2
26	III. Weg	0	0,0	0	0,0	0	0,0	0	0,0	0	0,0	0	0,0	0	0,0
27	Die Grauen	2	0,2	3	0,3	0	0,0	2	0,3	0	0,0	1	0,1	5	0,3
28	DIE RECHTE	0	0,0	1	0,1	0	0,0	0	0,0	0	0,0	0	0,0	0	0,0
29	DIE VIOLETTEN	0	0,0	0	0,0	1	0,1	1	0,1	0	0,0	0	0,0	0	0,0
30	LIEBE	0	0,0	0	0,0	2	0,3	0	0,0	0	0,0	0	0,0	1	0,0
31	DIE FRAUEN	5	0,5	0	0,0	0	0,0	0	0,0	1	0,1	0	0,0	3	0,2
32	Graue Panther	0	0,0	6	0,6	1	0,1	1	0,1	4	0,5	1	0,1	2	0,1
33	LKR	0	0,0	2	0,2	1	0,1	0	0,0	0	0,0	1	0,1	0	0,0
34	MENSCHLICHE WELT	0	0,0	0	0,0	1	0,1	0	0,0	0	0,0	2	0,3	0	0,0
35	NL	0	0,0	0	0,0	0	0,0	0	0,0	1	0,1	0	0,0	0	0,0
36	ÖkoLinX	4	0,4	3	0,3	2	0,3	0	0,0	1	0,1	3	0,4	2	0,1
37	Die Humanisten	3	0,3	4	0,4	1	0,1	1	0,1	2	0,2	0	0,0	4	0,2
38	PARTEI FÜR DIE TIERE	2	0,2	3	0,3	4	0,6	2	0,3	0	0,0	0	0,0	2	0,1
39	Gesundheitsforschung	2	0,2	1	0,1	2	0,3	2	0,3	0	0,0	0	0,0	1	0,0
40	Volt	11	1,1	14	1,4	6	0,9	5	0,8	3	0,4	5	0,7	6	0,4



## Stimmen in den Wahlbezirken

Nr.	Merkmal/ Partei	153		155		161		162		163		165		166	
		abs.	in %	abs.	in %	abs.	in %	abs.	in %	abs.	in %	abs.	in %	abs.	in %
	Wahlberechtigte	2.909	x	1.059	x	1.182	x	1.571	x	1.912	x	1.876	x	1.910	x
	Wähler/-innen	1.372	47,1	583	55,0	661	55,9	812	51,6	971	50,7	908	48,4	772	40,4
	ungültig	3	0,2	5	0,8	4	0,6	6	0,7	2	0,2	7	0,7	5	0,6
	gültig	1.369	99,7	578	99,1	657	99,3	804	99,0	971	100,0	901	99,2	767	99,3
1	CDU	295	21,5	81	14,0	177	26,9	184	22,8	195	20,0	179	19,8	133	17,3
2	SPD	234	17,0	119	20,5	101	15,3	136	16,9	178	18,3	165	18,3	145	18,9
3	GRÜNE	548	40,0	192	33,2	231	35,1	236	29,3	342	35,2	288	31,9	245	31,9
4	AfD	77	5,6	49	8,4	41	6,2	55	6,8	49	5,0	57	6,3	73	9,5
5	DIE LINKE	39	2,8	23	3,9	24	3,6	41	5,0	36	3,7	39	4,3	36	4,6
6	FDP	57	4,1	13	2,2	26	3,9	62	7,7	56	5,7	47	5,2	42	5,4
7	PIRATEN	12	0,8	8	1,3	7	1,0	5	0,6	10	1,0	11	1,2	6	0,7
8	Tierschutzpartei	23	1,6	14	2,4	10	1,5	21	2,6	13	1,3	14	1,5	15	1,9
9	FAMILIE	11	0,8	8	1,3	4	0,6	12	1,4	7	0,7	12	1,3	16	2,0
10	Die PARTEI	24	1,7	24	4,1	16	2,4	23	2,8	28	2,8	34	3,7	19	2,4
11	FREIE WÄHLER	11	0,8	6	1,0	3	0,4	5	0,6	8	0,8	7	0,7	9	1,1
12	NPD	0	0,0	0	0,0	0	0,0	0	0,0	0	0,0	2	0,2	0	0,0
13	ÖDP	7	0,5	1	0,1	3	0,4	0	0,0	7	0,7	3	0,3	1	0,1
14	Volksabstimmung	1	0,0	4	0,6	0	0,0	0	0,0	0	0,0	4	0,4	1	0,1
15	DKP	0	0,0	0	0,0	0	0,0	1	0,1	0	0,0	2	0,2	0	0,0
16	MLPD	1	0,0	0	0,0	0	0,0	0	0,0	1	0,1	0	0,0	0	0,0
17	BP	0	0,0	0	0,0	0	0,0	0	0,0	0	0,0	0	0,0	2	0,2
18	SGP	1	0,0	0	0,0	0	0,0	0	0,0	0	0,0	0	0,0	0	0,0
19	TIERSCHUTZ hier!	0	0,0	4	0,6	1	0,1	1	0,1	1	0,1	2	0,2	2	0,2
20	Tierschutzallianz	0	0,0	0	0,0	1	0,1	1	0,1	0	0,0	3	0,3	0	0,0
21	Bündnis C	1	0,0	0	0,0	1	0,1	2	0,2	0	0,0	0	0,0	0	0,0
22	BIG	1	0,0	0	0,0	1	0,1	3	0,3	5	0,5	2	0,2	3	0,3
23	BGE	0	0,0	0	0,0	1	0,1	0	0,0	0	0,0	0	0,0	2	0,2
24	DIE DIREKTE!	0	0,0	1	0,1	0	0,0	0	0,0	4	0,4	0	0,0	1	0,1
25	DiEM25	4	0,2	7	1,2	0	0,0	1	0,1	0	0,0	9	0,9	4	0,5
26	III. Weg	0	0,0	0	0,0	0	0,0	0	0,0	0	0,0	0	0,0	0	0,0
27	Die Grauen	7	0,5	3	0,5	0	0,0	0	0,0	6	0,6	3	0,3	0	0,0
28	DIE RECHTE	0	0,0	0	0,0	1	0,1	0	0,0	1	0,1	1	0,1	1	0,1
29	DIE VIOLETTEN	0	0,0	1	0,1	0	0,0	2	0,2	0	0,0	0	0,0	1	0,1
30	LIEBE	0	0,0	2	0,3	0	0,0	2	0,2	0	0,0	0	0,0	1	0,1
31	DIE FRAUEN	1	0,0	1	0,1	0	0,0	1	0,1	0	0,0	1	0,1	0	0,0
32	Graue Panther	1	0,0	2	0,3	1	0,1	1	0,1	1	0,1	1	0,1	2	0,2
33	LKR	1	0,0	0	0,0	0	0,0	0	0,0	1	0,1	3	0,3	0	0,0
34	MENSCHLICHE WELT	0	0,0	2	0,3	0	0,0	3	0,3	3	0,3	2	0,2	1	0,1
35	NL	0	0,0	0	0,0	0	0,0	0	0,0	0	0,0	0	0,0	0	0,0
36	ÖkoLinX	1	0,0	2	0,3	0	0,0	0	0,0	1	0,1	1	0,1	0	0,0
37	Die Humanisten	6	0,4	2	0,3	2	0,3	2	0,2	6	0,6	3	0,3	2	0,2
38	PARTEI FÜR DIE TIERE	0	0,0	1	0,1	0	0,0	0	0,0	1	0,1	0	0,0	1	0,1
39	Gesundheitsforschung	3	0,2	2	0,3	0	0,0	2	0,2	0	0,0	1	0,1	0	0,0
40	Volt	2	0,1	6	1,0	5	0,7	4	0,4	9	0,9	5	0,5	3	0,3

## Stimmen in den Wahlbezirken

Nr.	Merkmal/ Partei	171		173		181		183		191		193		201	
		abs.	in %	abs.	in %	abs.	in %	abs.	in %	abs.	in %	abs.	in %	abs.	in %
	Wahlberechtigte	2.656	x	3.760	x	2.890	x	2.937	x	3.324	x	3.592	x	3.526	x
	Wähler/-innen	733	27,5	1.189	31,6	815	28,2	808	27,5	1.155	34,7	1.276	35,5	1.271	36,0
	ungültig	3	0,4	15	1,2	8	0,9	13	1,6	11	0,9	9	0,7	13	1,0
	gültig	730	99,5	1.174	98,7	807	99,0	795	98,3	1.144	99,0	1.267	99,2	1.258	98,9
1	CDU	41	5,6	115	9,7	78	9,6	62	7,7	172	15,0	234	18,4	189	15,0
2	SPD	103	14,1	187	15,9	123	15,2	175	22,0	265	23,1	274	21,6	300	23,8
3	GRÜNE	208	28,4	304	25,8	183	22,6	209	26,2	306	26,7	337	26,5	343	27,2
4	AfD	68	9,3	121	10,3	78	9,6	64	8,0	126	11,0	114	8,9	111	8,8
5	DIE LINKE	114	15,6	129	10,9	138	17,1	106	13,3	78	6,8	84	6,6	90	7,1
6	FDP	20	2,7	46	3,9	20	2,4	17	2,1	50	4,3	68	5,3	52	4,1
7	PIRATEN	10	1,3	23	1,9	10	1,2	17	2,1	7	0,6	9	0,7	24	1,9
8	Tierschutzpartei	16	2,1	33	2,8	15	1,8	9	1,1	21	1,8	19	1,4	23	1,8
9	FAMILIE	3	0,4	8	0,6	5	0,6	1	0,1	4	0,3	18	1,4	8	0,6
10	Die PARTEI	73	10,0	110	9,3	78	9,6	86	10,8	42	3,6	55	4,3	36	2,8
11	FREIE WÄHLER	1	0,1	6	0,5	5	0,6	4	0,5	7	0,6	7	0,5	11	0,8
12	NPD	4	0,5	8	0,6	3	0,3	0	0,0	4	0,3	7	0,5	1	0,0
13	ÖDP	5	0,6	6	0,5	3	0,3	4	0,5	6	0,5	5	0,3	6	0,4
14	Volksabstimmung	0	0,0	1	0,0	2	0,2	1	0,1	2	0,1	2	0,1	2	0,1
15	DKP	5	0,6	2	0,1	0	0,0	2	0,2	2	0,1	2	0,1	0	0,0
16	MLPD	0	0,0	0	0,0	0	0,0	0	0,0	0	0,0	0	0,0	1	0,0
17	BP	0	0,0	0	0,0	0	0,0	1	0,1	0	0,0	0	0,0	0	0,0
18	SGP	0	0,0	0	0,0	0	0,0	1	0,1	0	0,0	0	0,0	0	0,0
19	TIERSCHUTZ hier!	1	0,1	4	0,3	3	0,3	2	0,2	3	0,2	5	0,3	2	0,1
20	Tierschutzallianz	2	0,2	6	0,5	3	0,3	1	0,1	3	0,2	3	0,2	0	0,0
21	Bündnis C	0	0,0	6	0,5	1	0,1	0	0,0	0	0,0	2	0,1	0	0,0
22	BIG	1	0,1	0	0,0	6	0,7	6	0,7	3	0,2	0	0,0	10	0,7
23	BGE	5	0,6	1	0,0	1	0,1	0	0,0	2	0,1	1	0,0	1	0,0
24	DIE DIREKTE!	2	0,2	2	0,1	0	0,0	0	0,0	1	0,0	1	0,0	2	0,1
25	DiEM25	17	2,3	9	0,7	14	1,7	10	1,2	3	0,2	1	0,0	5	0,3
26	III. Weg	0	0,0	1	0,0	0	0,0	0	0,0	0	0,0	0	0,0	0	0,0
27	Die Grauen	3	0,4	0	0,0	1	0,1	0	0,0	2	0,1	2	0,1	3	0,2
28	DIE RECHTE	0	0,0	0	0,0	0	0,0	0	0,0	0	0,0	0	0,0	0	0,0
29	DIE VIOLETTEN	0	0,0	4	0,3	1	0,1	2	0,2	0	0,0	1	0,0	0	0,0
30	LIEBE	0	0,0	2	0,1	0	0,0	0	0,0	2	0,1	1	0,0	1	0,0
31	DIE FRAUEN	3	0,4	3	0,2	0	0,0	2	0,2	2	0,1	2	0,1	3	0,2
32	Graue Panther	4	0,5	3	0,2	1	0,1	1	0,1	5	0,4	2	0,1	10	0,7
33	LKR	0	0,0	1	0,0	3	0,3	0	0,0	2	0,1	0	0,0	0	0,0
34	MENSCHLICHE WELT	2	0,2	2	0,1	4	0,4	1	0,1	0	0,0	0	0,0	2	0,1
35	NL	0	0,0	0	0,0	0	0,0	0	0,0	3	0,2	0	0,0	0	0,0
36	ÖkoLinX	6	0,8	4	0,3	8	0,9	3	0,3	2	0,1	0	0,0	2	0,1
37	Die Humanisten	2	0,2	7	0,5	4	0,4	4	0,5	4	0,3	5	0,3	5	0,3
38	PARTEI FÜR DIE TIERE	0	0,0	3	0,2	3	0,3	0	0,0	4	0,3	2	0,1	2	0,1
39	Gesundheitsforschung	1	0,1	0	0,0	1	0,1	2	0,2	0	0,0	0	0,0	2	0,1
40	Volt	10	1,3	17	1,4	12	1,4	2	0,2	11	0,9	4	0,3	11	0,8

## Stimmen in den Wahlbezirken

Nr.	Merkmal/ Partei	203		205		211		213		221		223		231	
		abs.	in %	abs.	in %	abs.	in %	abs.	in %	abs.	in %	abs.	in %	abs.	in %
	Wahlberechtigte	1.814	x	1.035	x	2.913	x	3.168	x	3.280	x	3.518	x	349	x
	Wähler/-innen	750	41,3	634	61,2	987	33,8	972	30,6	1.377	41,9	1.247	35,4	190	54,4
	ungültig	8	1,0	6	0,9	11	1,1	11	1,1	17	1,2	6	0,4	0	0,0
	gültig	742	98,9	628	99,0	976	98,8	961	98,8	1.360	98,7	1.241	99,5	190	100,0
1	CDU	146	19,6	146	23,2	144	14,7	100	10,4	205	15,0	218	17,5	54	28,4
2	SPD	202	27,2	122	19,4	236	24,1	168	17,4	310	22,7	238	19,1	27	14,2
3	GRÜNE	190	25,6	213	33,9	235	24,0	272	28,3	406	29,8	372	29,9	53	27,8
4	AfD	64	8,6	43	6,8	126	12,9	97	10,0	128	9,4	121	9,7	12	6,3
5	DIE LINKE	44	5,9	22	3,5	73	7,4	81	8,4	66	4,8	70	5,6	9	4,7
6	FDP	23	3,0	17	2,7	36	3,6	42	4,3	72	5,2	68	5,4	12	6,3
7	PIRATEN	9	1,2	12	1,9	20	2,0	23	2,3	18	1,3	8	0,6	2	1,0
8	Tierschutzpartei	9	1,2	2	0,3	18	1,8	23	2,3	27	1,9	19	1,5	6	3,1
9	FAMILIE	6	0,8	4	0,6	7	0,7	12	1,2	17	1,2	19	1,5	2	1,0
10	Die PARTEI	16	2,1	26	4,1	32	3,2	65	6,7	43	3,1	34	2,7	3	1,5
11	FREIE WÄHLER	5	0,6	3	0,4	5	0,5	6	0,6	5	0,3	14	1,1	1	0,5
12	NPD	2	0,2	2	0,3	0	0,0	6	0,6	3	0,2	2	0,1	1	0,5
13	ÖDP	0	0,0	0	0,0	2	0,2	2	0,2	6	0,4	7	0,5	0	0,0
14	Volksabstimmung	0	0,0	0	0,0	2	0,2	1	0,1	3	0,2	3	0,2	0	0,0
15	DKP	0	0,0	1	0,1	0	0,0	0	0,0	0	0,0	0	0,0	0	0,0
16	MLPD	1	0,1	0	0,0	0	0,0	2	0,2	0	0,0	0	0,0	0	0,0
17	BP	0	0,0	0	0,0	0	0,0	1	0,1	0	0,0	1	0,0	0	0,0
18	SGP	0	0,0	0	0,0	0	0,0	0	0,0	0	0,0	0	0,0	0	0,0
19	TIERSCHUTZ hier!	3	0,4	3	0,4	2	0,2	6	0,6	6	0,4	2	0,1	1	0,5
20	Tierschutzallianz	3	0,4	1	0,1	3	0,3	4	0,4	2	0,1	1	0,0	0	0,0
21	Bündnis C	0	0,0	0	0,0	0	0,0	1	0,1	2	0,1	1	0,0	0	0,0
22	BIG	2	0,2	0	0,0	5	0,5	3	0,3	1	0,0	2	0,1	0	0,0
23	BGE	1	0,1	2	0,3	0	0,0	1	0,1	2	0,1	0	0,0	0	0,0
24	DIE DIREKTE!	0	0,0	0	0,0	2	0,2	2	0,2	0	0,0	0	0,0	0	0,0
25	DiEM25	0	0,0	1	0,1	4	0,4	3	0,3	2	0,1	5	0,4	2	1,0
26	III. Weg	0	0,0	0	0,0	0	0,0	1	0,1	0	0,0	1	0,0	0	0,0
27	Die Grauen	3	0,4	0	0,0	1	0,1	0	0,0	4	0,2	7	0,5	1	0,5
28	DIE RECHTE	0	0,0	0	0,0	1	0,1	1	0,1	1	0,0	1	0,0	3	1,5
29	DIE VIOLETTEN	0	0,0	0	0,0	0	0,0	1	0,1	2	0,1	2	0,1	0	0,0
30	LIEBE	0	0,0	1	0,1	4	0,4	3	0,3	3	0,2	0	0,0	0	0,0
31	DIE FRAUEN	2	0,2	0	0,0	2	0,2	1	0,1	1	0,0	1	0,0	0	0,0
32	Graue Panther	3	0,4	1	0,1	6	0,6	4	0,4	2	0,1	5	0,4	0	0,0
33	LKR	1	0,1	0	0,0	0	0,0	0	0,0	0	0,0	0	0,0	0	0,0
34	MENSCHLICHE WELT	0	0,0	0	0,0	0	0,0	2	0,2	2	0,1	1	0,0	0	0,0
35	NL	1	0,1	1	0,1	1	0,1	0	0,0	0	0,0	2	0,1	0	0,0
36	ÖkoLinX	2	0,2	0	0,0	0	0,0	1	0,1	1	0,0	2	0,1	0	0,0
37	Die Humanisten	1	0,1	2	0,3	3	0,3	12	1,2	7	0,5	1	0,0	1	0,5
38	PARTEI FÜR DIE TIERE	0	0,0	0	0,0	2	0,2	1	0,1	2	0,1	2	0,1	0	0,0
39	Gesundheitsforschung	0	0,0	0	0,0	0	0,0	1	0,1	1	0,0	0	0,0	0	0,0
40	Volt	3	0,4	3	0,4	4	0,4	12	1,2	10	0,7	11	0,8	0	0,0

## Stimmen in den Wahlbezirken

Nr.	Merkmal/ Partei	232		233		235		237		241		243		244	
		abs.	in %	abs.	in %	abs.	in %	abs.	in %	abs.	in %	abs.	in %	abs.	in %
	Wahlberechtigte	361	x	2.129	x	2.736	x	1.516	x	2.703	x	1.367	x	1.914	x
	Wähler/-innen	211	58,4	1.167	54,8	1.099	40,1	547	36,0	1.313	48,5	750	54,8	875	45,7
	ungültig	0	0,0	15	1,2	6	0,5	4	0,7	8	0,6	4	0,5	5	0,5
	gültig	211	100,0	1.152	98,7	1.093	99,4	543	99,2	1.305	99,3	746	99,4	870	99,4
1	CDU	65	30,8	242	21,0	161	14,7	127	23,3	336	25,7	160	21,4	158	18,1
2	SPD	24	11,3	217	18,8	222	20,3	115	21,1	222	17,0	138	18,4	203	23,3
3	GRÜNE	63	29,8	391	33,9	314	28,7	155	28,5	386	29,5	270	36,1	276	31,7
4	AfD	14	6,6	73	6,3	129	11,8	45	8,2	77	5,9	47	6,3	72	8,2
5	DIE LINKE	8	3,7	47	4,0	50	4,5	26	4,7	64	4,9	20	2,6	35	4,0
6	FDP	10	4,7	60	5,2	68	6,2	25	4,6	61	4,6	40	5,3	38	4,3
7	PIRATEN	3	1,4	13	1,1	25	2,2	8	1,4	20	1,5	6	0,8	14	1,6
8	Tierschutzpartei	2	0,9	20	1,7	25	2,2	2	0,3	16	1,2	9	1,2	13	1,4
9	FAMILIE	4	1,8	15	1,3	10	0,9	6	1,1	10	0,7	7	0,9	4	0,4
10	Die PARTEI	7	3,3	25	2,1	32	2,9	8	1,4	45	3,4	22	2,9	25	2,8
11	FREIE WÄHLER	2	0,9	12	1,0	7	0,6	5	0,9	6	0,4	1	0,1	2	0,2
12	NPD	0	0,0	2	0,1	3	0,2	2	0,3	0	0,0	0	0,0	0	0,0
13	ÖDP	1	0,4	10	0,8	7	0,6	3	0,5	3	0,2	1	0,1	7	0,8
14	Volksabstimmung	0	0,0	2	0,1	0	0,0	1	0,1	0	0,0	2	0,2	2	0,2
15	DKP	0	0,0	0	0,0	1	0,0	0	0,0	1	0,0	1	0,1	0	0,0
16	MLPD	0	0,0	0	0,0	0	0,0	1	0,1	2	0,1	0	0,0	0	0,0
17	BP	0	0,0	0	0,0	0	0,0	0	0,0	1	0,0	0	0,0	0	0,0
18	SGP	0	0,0	0	0,0	0	0,0	0	0,0	0	0,0	0	0,0	0	0,0
19	TIERSCHUTZ hier!	1	0,4	0	0,0	1	0,0	1	0,1	2	0,1	2	0,2	2	0,2
20	Tierschutzallianz	0	0,0	0	0,0	1	0,0	0	0,0	4	0,3	3	0,4	2	0,2
21	Bündnis C	0	0,0	1	0,0	4	0,3	2	0,3	1	0,0	0	0,0	0	0,0
22	BIG	0	0,0	1	0,0	2	0,1	2	0,3	1	0,0	0	0,0	0	0,0
23	BGE	0	0,0	0	0,0	2	0,1	0	0,0	2	0,1	0	0,0	1	0,1
24	DIE DIREKTE!	0	0,0	0	0,0	0	0,0	1	0,1	1	0,0	1	0,1	1	0,1
25	DiEM25	0	0,0	3	0,2	2	0,1	0	0,0	6	0,4	2	0,2	3	0,3
26	III. Weg	0	0,0	0	0,0	0	0,0	0	0,0	0	0,0	0	0,0	0	0,0
27	Die Grauen	2	0,9	0	0,0	4	0,3	2	0,3	2	0,1	0	0,0	1	0,1
28	DIE RECHTE	2	0,9	0	0,0	0	0,0	0	0,0	0	0,0	0	0,0	0	0,0
29	DIE VIOLETTEN	0	0,0	1	0,0	1	0,0	0	0,0	1	0,0	1	0,1	1	0,1
30	LIEBE	0	0,0	0	0,0	1	0,0	0	0,0	3	0,2	0	0,0	0	0,0
31	DIE FRAUEN	0	0,0	0	0,0	1	0,0	2	0,3	0	0,0	0	0,0	0	0,0
32	Graue Panther	2	0,9	1	0,0	7	0,6	0	0,0	4	0,3	2	0,2	2	0,2
33	LKR	0	0,0	2	0,1	0	0,0	0	0,0	4	0,3	0	0,0	0	0,0
34	MENSCHLICHE WELT	0	0,0	2	0,1	1	0,0	1	0,1	0	0,0	1	0,1	0	0,0
35	NL	0	0,0	1	0,0	0	0,0	0	0,0	0	0,0	0	0,0	0	0,0
36	ÖkoLinX	0	0,0	3	0,2	0	0,0	0	0,0	2	0,1	1	0,1	2	0,2
37	Die Humanisten	0	0,0	3	0,2	2	0,1	0	0,0	5	0,3	0	0,0	0	0,0
38	PARTEI FÜR DIE TIERE	0	0,0	0	0,0	4	0,3	0	0,0	2	0,1	0	0,0	0	0,0
39	Gesundheitsforschung	0	0,0	1	0,0	1	0,0	0	0,0	4	0,3	0	0,0	2	0,2
40	Volt	1	0,4	4	0,3	5	0,4	3	0,5	11	0,8	9	1,2	4	0,4

## Stimmen in den Wahlbezirken

Nr.	Merkmal/ Partei	245		251		253		254		255	
		abs.	in %	abs.	in %	abs.	in %	abs.	in %	abs.	in %
	Wahlberechtigte	2.605	x	2.858	x	1.545	x	1.316	x	1.374	x
	Wähler/-innen	1.018	39,0	1.189	41,6	835	54,0	689	52,3	717	52,1
	ungültig	8	0,7	11	0,9	9	1,0	7	1,0	2	0,2
	gültig	1.010	99,2	1.178	99,0	826	98,9	682	98,9	715	99,7
1	CDU	148	14,6	207	17,5	220	26,6	176	25,8	226	31,6
2	SPD	245	24,2	249	21,1	191	23,1	154	22,5	116	16,2
3	GRÜNE	299	29,6	373	31,6	217	26,2	155	22,7	197	27,5
4	AfD	85	8,4	85	7,2	57	6,9	61	8,9	48	6,7
5	DIE LINKE	60	5,9	50	4,2	29	3,5	28	4,1	27	3,7
6	FDP	49	4,8	59	5,0	58	7,0	53	7,7	47	6,5
7	PIRATEN	13	1,2	19	1,6	7	0,8	3	0,4	10	1,3
8	Tierschutzpartei	14	1,3	26	2,2	4	0,4	7	1,0	9	1,2
9	FAMILIE	15	1,4	5	0,4	4	0,4	11	1,6	3	0,4
10	Die PARTEI	36	3,5	37	3,1	14	1,6	8	1,1	13	1,8
11	FREIE WÄHLER	5	0,4	4	0,3	8	0,9	2	0,2	0	0,0
12	NPD	2	0,1	1	0,0	0	0,0	0	0,0	0	0,0
13	ÖDP	2	0,1	6	0,5	0	0,0	1	0,1	4	0,5
14	Volksabstimmung	0	0,0	0	0,0	0	0,0	1	0,1	2	0,2
15	DKP	0	0,0	1	0,0	0	0,0	0	0,0	0	0,0
16	MLPD	2	0,1	1	0,0	0	0,0	0	0,0	0	0,0
17	BP	0	0,0	0	0,0	0	0,0	0	0,0	0	0,0
18	SGP	1	0,0	0	0,0	0	0,0	0	0,0	0	0,0
19	TIERSCHUTZ hier!	0	0,0	5	0,4	0	0,0	3	0,4	4	0,5
20	Tierschutzallianz	0	0,0	5	0,4	1	0,1	0	0,0	1	0,1
21	Bündnis C	0	0,0	0	0,0	0	0,0	0	0,0	0	0,0
22	BIG	1	0,0	3	0,2	0	0,0	0	0,0	0	0,0
23	BGE	2	0,1	0	0,0	0	0,0	1	0,1	1	0,1
24	DIE DIREKTE!	0	0,0	0	0,0	0	0,0	0	0,0	1	0,1
25	DiEM25	2	0,1	6	0,5	3	0,3	2	0,2	0	0,0
26	III. Weg	0	0,0	1	0,0	0	0,0	0	0,0	0	0,0
27	Die Grauen	7	0,6	2	0,1	2	0,2	3	0,4	0	0,0
28	DIE RECHTE	0	0,0	2	0,1	0	0,0	2	0,2	0	0,0
29	DIE VIOLETTEN	1	0,0	0	0,0	0	0,0	2	0,2	1	0,1
30	LIEBE	0	0,0	1	0,0	0	0,0	1	0,1	0	0,0
31	DIE FRAUEN	2	0,1	0	0,0	1	0,1	0	0,0	0	0,0
32	Graue Panther	2	0,1	4	0,3	3	0,3	1	0,1	1	0,1
33	LKR	0	0,0	0	0,0	0	0,0	1	0,1	0	0,0
34	MENSCHLICHE WELT	0	0,0	2	0,1	0	0,0	0	0,0	0	0,0
35	NL	0	0,0	1	0,0	0	0,0	0	0,0	0	0,0
36	ÖkoLinX	2	0,1	1	0,0	1	0,1	2	0,2	0	0,0
37	Die Humanisten	3	0,2	6	0,5	2	0,2	1	0,1	0	0,0
38	PARTEI FÜR DIE TIERE	0	0,0	2	0,1	0	0,0	0	0,0	1	0,1
39	Gesundheitsforschung	1	0,0	0	0,0	0	0,0	1	0,1	0	0,0
40	Volt	11	1,0	14	1,1	4	0,4	2	0,2	3	0,4

## Stimmen in den Briefwahlbezirken

Nr.	Merkmal/ Partei	811		813		814		815		817		818		821	
		abs.	in %	abs.	in %	abs.	in %	abs.	in %	abs.	in %	abs.	in %	abs.	in %
	Wahlberechtigte	-	x	-	x	-	x	-	x	-	x	-	x	-	x
	Wähler/-innen	1.406	x	663	x	438	x	1.412	x	604	x	1.281	x	644	x
	ungültig	1	0,0	3	0,4	0	0,0	21	1,4	2	0,3	1	0,0	1	0,1
	gültig	1.405	99,9	660	99,5	438	100,0	1.391	98,5	602	99,6	1.280	99,9	643	99,8
1	CDU	275	19,5	250	37,8	70	15,9	257	18,4	74	12,2	156	12,1	165	25,6
2	SPD	196	13,9	66	10,0	56	12,7	220	15,8	78	12,9	195	15,2	105	16,3
3	GRÜNE	624	44,4	168	25,4	212	48,4	562	40,4	299	49,6	605	47,2	194	30,1
4	AfD	49	3,4	31	4,6	14	3,1	53	3,8	9	1,4	38	2,9	25	3,8
5	DIE LINKE	67	4,7	17	2,5	18	4,1	67	4,8	30	4,9	80	6,2	22	3,4
6	FDP	58	4,1	78	11,8	24	5,4	83	5,9	24	3,9	59	4,6	58	9,0
7	PIRATEN	21	1,4	4	0,6	3	0,6	11	0,7	8	1,3	21	1,6	5	0,7
8	Tierschutzpartei	19	1,3	5	0,7	3	0,6	16	1,1	4	0,6	10	0,7	3	0,4
9	FAMILIE	2	0,1	0	0,0	0	0,0	3	0,2	1	0,1	4	0,3	0	0,0
10	Die PARTEI	48	3,4	16	2,4	22	5,0	55	3,9	46	7,6	53	4,1	32	4,9
11	FREIE WÄHLER	3	0,2	0	0,0	1	0,2	11	0,7	2	0,3	2	0,1	5	0,7
12	NPD	0	0,0	0	0,0	1	0,2	1	0,0	0	0,0	0	0,0	1	0,1
13	ÖDP	4	0,2	0	0,0	2	0,4	7	0,5	2	0,3	5	0,3	1	0,1
14	Volksabstimmung	1	0,0	0	0,0	0	0,0	0	0,0	0	0,0	0	0,0	0	0,0
15	DKP	0	0,0	0	0,0	0	0,0	2	0,1	1	0,1	2	0,1	0	0,0
16	MLPD	1	0,0	0	0,0	0	0,0	0	0,0	0	0,0	0	0,0	0	0,0
17	BP	0	0,0	1	0,1	0	0,0	1	0,0	0	0,0	0	0,0	0	0,0
18	SGP	1	0,0	0	0,0	0	0,0	0	0,0	1	0,1	0	0,0	0	0,0
19	TIERSCHUTZ hier!	1	0,0	1	0,1	2	0,4	2	0,1	0	0,0	1	0,0	1	0,1
20	Tierschutzallianz	0	0,0	0	0,0	0	0,0	0	0,0	0	0,0	1	0,0	1	0,1
21	Bündnis C	0	0,0	3	0,4	0	0,0	0	0,0	0	0,0	0	0,0	1	0,1
22	BIG	0	0,0	0	0,0	0	0,0	0	0,0	0	0,0	0	0,0	0	0,0
23	BGE	0	0,0	0	0,0	2	0,4	2	0,1	0	0,0	0	0,0	2	0,3
24	DIE DIREKTE!	0	0,0	0	0,0	0	0,0	1	0,0	0	0,0	1	0,0	0	0,0
25	DiEM25	9	0,6	5	0,7	1	0,2	8	0,5	4	0,6	7	0,5	5	0,7
26	III. Weg	0	0,0	0	0,0	0	0,0	0	0,0	0	0,0	0	0,0	0	0,0
27	Die Grauen	1	0,0	0	0,0	0	0,0	1	0,0	0	0,0	0	0,0	1	0,1
28	DIE RECHTE	1	0,0	0	0,0	0	0,0	2	0,1	0	0,0	0	0,0	1	0,1
29	DIE VIOLETTEN	1	0,0	1	0,1	0	0,0	0	0,0	0	0,0	3	0,2	0	0,0
30	LIEBE	0	0,0	0	0,0	1	0,2	1	0,0	1	0,1	0	0,0	0	0,0
31	DIE FRAUEN	1	0,0	0	0,0	0	0,0	0	0,0	0	0,0	1	0,0	2	0,3
32	Graue Panther	1	0,0	0	0,0	0	0,0	3	0,2	1	0,1	1	0,0	0	0,0
33	LKR	1	0,0	4	0,6	1	0,2	1	0,0	0	0,0	1	0,0	1	0,1
34	MENSCHLICHE WELT	0	0,0	1	0,1	0	0,0	1	0,0	1	0,1	4	0,3	1	0,1
35	NL	0	0,0	0	0,0	0	0,0	1	0,0	0	0,0	0	0,0	0	0,0
36	ÖkoLinX	1	0,0	1	0,1	0	0,0	3	0,2	1	0,1	3	0,2	1	0,1
37	Die Humanisten	3	0,2	0	0,0	1	0,2	3	0,2	3	0,4	0	0,0	2	0,3
38	PARTEI FÜR DIE TIERE	2	0,1	0	0,0	0	0,0	0	0,0	0	0,0	0	0,0	0	0,0
39	Gesundheitsforschung	0	0,0	0	0,0	0	0,0	0	0,0	1	0,1	0	0,0	1	0,1
40	Volt	14	0,9	8	1,2	4	0,9	13	0,9	11	1,8	27	2,1	7	1,0

## Stimmen in den Briefwahlbezirken

Nr.	Merkmal/ Partei	822		823		825		831		832		833		834	
		abs.	in %	abs.	in %	abs.	in %	abs.	in %	abs.	in %	abs.	in %	abs.	in %
	Wahlberechtigte	-	x	-	x	-	x	-	x	-	x	-	x	-	x
	Wähler/-innen	1.090	x	975	x	1.259	x	275	x	52	x	724	x	51	x
	ungültig	2	0,1	2	0,2	15	1,1	1	0,3	0	0,0	3	0,4	0	0,0
	gültig	1.088	99,8	973	99,7	1.244	98,8	274	99,6	52	100,0	721	99,5	51	100,0
1	CDU	181	16,6	114	11,7	162	13,0	78	28,4	11	21,1	181	25,1	13	25,4
2	SPD	172	15,8	141	14,4	154	12,3	65	23,7	11	21,1	149	20,6	11	21,5
3	GRÜNE	427	39,2	417	42,8	511	41,0	77	28,1	13	25,0	198	27,4	12	23,5
4	AfD	40	3,6	35	3,5	40	3,2	10	3,6	3	5,7	54	7,4	4	7,8
5	DIE LINKE	71	6,5	79	8,1	105	8,4	11	4,0	1	1,9	24	3,3	3	5,8
6	FDP	51	4,6	41	4,2	56	4,5	13	4,7	1	1,9	43	5,9	4	7,8
7	PIRATEN	18	1,6	13	1,3	12	0,9	3	1,0	0	0,0	7	0,9	3	5,8
8	Tierschutzpartei	13	1,1	14	1,4	15	1,2	2	0,7	0	0,0	8	1,1	0	0,0
9	FAMILIE	3	0,2	1	0,1	4	0,3	3	1,0	0	0,0	3	0,4	0	0,0
10	Die PARTEI	57	5,2	62	6,3	105	8,4	6	2,1	3	5,7	22	3,0	0	0,0
11	FREIE WÄHLER	4	0,3	2	0,2	4	0,3	0	0,0	1	1,9	7	0,9	0	0,0
12	NPD	0	0,0	1	0,1	0	0,0	0	0,0	0	0,0	1	0,1	0	0,0
13	ÖDP	4	0,3	3	0,3	5	0,4	0	0,0	0	0,0	1	0,1	0	0,0
14	Volksabstimmung	2	0,1	3	0,3	1	0,0	0	0,0	0	0,0	0	0,0	0	0,0
15	DKP	0	0,0	2	0,2	0	0,0	1	0,3	0	0,0	0	0,0	0	0,0
16	MLPD	0	0,0	0	0,0	3	0,2	0	0,0	0	0,0	0	0,0	0	0,0
17	BP	0	0,0	0	0,0	0	0,0	2	0,7	0	0,0	1	0,1	0	0,0
18	SGP	0	0,0	0	0,0	1	0,0	0	0,0	0	0,0	0	0,0	0	0,0
19	TIERSCHUTZ hier!	1	0,0	2	0,2	3	0,2	0	0,0	1	1,9	3	0,4	0	0,0
20	Tierschutzallianz	4	0,3	0	0,0	3	0,2	0	0,0	0	0,0	0	0,0	0	0,0
21	Bündnis C	0	0,0	0	0,0	3	0,2	0	0,0	0	0,0	1	0,1	0	0,0
22	BIG	0	0,0	0	0,0	1	0,0	0	0,0	0	0,0	0	0,0	0	0,0
23	BGE	0	0,0	3	0,3	6	0,4	1	0,3	0	0,0	3	0,4	0	0,0
24	DIE DIREKTE!	0	0,0	1	0,1	1	0,0	0	0,0	0	0,0	1	0,1	0	0,0
25	DiEM25	9	0,8	12	1,2	9	0,7	2	0,7	1	1,9	3	0,4	1	1,9
26	III. Weg	0	0,0	0	0,0	0	0,0	0	0,0	0	0,0	0	0,0	0	0,0
27	Die Grauen	1	0,0	1	0,1	3	0,2	0	0,0	1	1,9	1	0,1	0	0,0
28	DIE RECHTE	0	0,0	1	0,1	0	0,0	0	0,0	0	0,0	0	0,0	0	0,0
29	DIE VIOLETTEN	0	0,0	1	0,1	0	0,0	0	0,0	0	0,0	0	0,0	0	0,0
30	LIEBE	1	0,0	0	0,0	1	0,0	0	0,0	0	0,0	0	0,0	0	0,0
31	DIE FRAUEN	1	0,0	0	0,0	2	0,1	0	0,0	0	0,0	0	0,0	0	0,0
32	Graue Panther	1	0,0	4	0,4	2	0,1	0	0,0	0	0,0	3	0,4	0	0,0
33	LKR	0	0,0	0	0,0	2	0,1	0	0,0	1	1,9	2	0,2	0	0,0
34	MENSCHLICHE WELT	2	0,1	3	0,3	2	0,1	0	0,0	1	1,9	0	0,0	0	0,0
35	NL	1	0,0	0	0,0	1	0,0	0	0,0	0	0,0	0	0,0	0	0,0
36	ÖkoLinX	2	0,1	1	0,1	4	0,3	0	0,0	0	0,0	1	0,1	0	0,0
37	Die Humanisten	5	0,4	1	0,1	4	0,3	0	0,0	0	0,0	1	0,1	0	0,0
38	PARTEI FÜR DIE TIERE	2	0,1	2	0,2	4	0,3	0	0,0	0	0,0	0	0,0	0	0,0
39	Gesundheitsforschung	1	0,0	2	0,2	1	0,0	0	0,0	1	1,9	2	0,2	0	0,0
40	Volt	14	1,2	11	1,1	14	1,1	0	0,0	2	3,8	1	0,1	0	0,0

## Stimmen in den Briefwahlbezirken

Nr.	Merkmal/ Partei	841		842		843		844		845		846		847	
		abs.	in %	abs.	in %	abs.	in %	abs.	in %	abs.	in %	abs.	in %	abs.	in %
	Wahlberechtigte	-	x	-	x	-	x	-	x	-	x	-	x	-	x
	Wähler/-innen	705	x	314	x	460	x	705	x	632	x	380	x	1.106	x
	ungültig	0	0,0	1	0,3	4	0,8	2	0,2	2	0,3	13	3,4	1	0,0
	gültig	705	100,0	313	99,6	456	99,1	703	99,7	630	99,6	367	96,5	1.105	99,9
1	CDU	228	32,3	52	16,6	90	19,7	177	25,1	132	20,9	89	24,2	319	28,8
2	SPD	145	20,5	69	22,0	111	24,3	128	18,2	124	19,6	56	15,2	213	19,2
3	GRÜNE	161	22,8	93	29,7	135	29,6	214	30,4	207	32,8	138	37,6	348	31,4
4	AfD	59	8,3	17	5,4	34	7,4	51	7,2	45	7,1	11	2,9	55	4,9
5	DIE LINKE	16	2,2	20	6,3	18	3,9	29	4,1	22	3,4	15	4,0	35	3,1
6	FDP	47	6,6	24	7,6	13	2,8	47	6,6	33	5,2	17	4,6	60	5,4
7	PIRATEN	10	1,4	5	1,5	7	1,5	5	0,7	5	0,7	4	1,0	14	1,2
8	Tierschutzpartei	3	0,4	2	0,6	3	0,6	7	0,9	12	1,9	0	0,0	8	0,7
9	FAMILIE	1	0,1	1	0,3	3	0,6	3	0,4	2	0,3	1	0,2	5	0,4
10	Die PARTEI	8	1,1	15	4,7	22	4,8	17	2,4	17	2,6	25	6,8	15	1,3
11	FREIE WÄHLER	4	0,5	2	0,6	0	0,0	2	0,2	3	0,4	0	0,0	5	0,4
12	NPD	0	0,0	0	0,0	0	0,0	1	0,1	0	0,0	1	0,2	1	0,0
13	ÖDP	2	0,2	0	0,0	1	0,2	2	0,2	6	0,9	1	0,2	2	0,1
14	Volksabstimmung	0	0,0	0	0,0	0	0,0	0	0,0	0	0,0	0	0,0	3	0,2
15	DKP	1	0,1	1	0,3	0	0,0	1	0,1	0	0,0	0	0,0	0	0,0
16	MLPD	0	0,0	0	0,0	0	0,0	0	0,0	0	0,0	0	0,0	1	0,0
17	BP	0	0,0	0	0,0	0	0,0	0	0,0	0	0,0	0	0,0	1	0,0
18	SGP	0	0,0	0	0,0	0	0,0	0	0,0	0	0,0	0	0,0	0	0,0
19	TIERSCHUTZ hier!	1	0,1	0	0,0	0	0,0	1	0,1	0	0,0	0	0,0	2	0,1
20	Tierschutzallianz	1	0,1	0	0,0	0	0,0	2	0,2	1	0,1	0	0,0	0	0,0
21	Bündnis C	1	0,1	0	0,0	1	0,2	0	0,0	0	0,0	0	0,0	0	0,0
22	BIG	0	0,0	0	0,0	0	0,0	0	0,0	0	0,0	0	0,0	0	0,0
23	BGE	2	0,2	1	0,3	2	0,4	1	0,1	1	0,1	2	0,5	1	0,0
24	DIE DIREKTE!	0	0,0	0	0,0	0	0,0	0	0,0	0	0,0	0	0,0	0	0,0
25	DiEM25	1	0,1	2	0,6	3	0,6	3	0,4	1	0,1	2	0,5	2	0,1
26	III. Weg	0	0,0	0	0,0	0	0,0	0	0,0	0	0,0	0	0,0	0	0,0
27	Die Grauen	1	0,1	1	0,3	1	0,2	1	0,1	1	0,1	0	0,0	2	0,1
28	DIE RECHTE	0	0,0	1	0,3	0	0,0	0	0,0	0	0,0	0	0,0	1	0,0
29	DIE VIOLETTEN	2	0,2	0	0,0	2	0,4	1	0,1	1	0,1	1	0,2	1	0,0
30	LIEBE	0	0,0	0	0,0	0	0,0	2	0,2	0	0,0	0	0,0	0	0,0
31	DIE FRAUEN	1	0,1	0	0,0	0	0,0	0	0,0	0	0,0	0	0,0	0	0,0
32	Graue Panther	0	0,0	2	0,6	2	0,4	2	0,2	0	0,0	0	0,0	2	0,1
33	LKR	4	0,5	2	0,6	0	0,0	1	0,1	2	0,3	0	0,0	1	0,0
34	MENSCHLICHE WELT	2	0,2	0	0,0	2	0,4	0	0,0	1	0,1	2	0,5	1	0,0
35	NL	0	0,0	0	0,0	2	0,4	0	0,0	0	0,0	0	0,0	1	0,0
36	ÖkoLinX	1	0,1	0	0,0	0	0,0	1	0,1	2	0,3	0	0,0	0	0,0
37	Die Humanisten	0	0,0	0	0,0	1	0,2	0	0,0	0	0,0	0	0,0	0	0,0
38	PARTEI FÜR DIE TIERE	1	0,1	1	0,3	2	0,4	0	0,0	3	0,4	0	0,0	1	0,0
39	Gesundheitsforschung	1	0,1	0	0,0	1	0,2	2	0,2	0	0,0	1	0,2	3	0,2
40	Volt	1	0,1	2	0,6	0	0,0	2	0,2	9	1,4	1	0,2	2	0,1



## Stimmen in den Briefwahlbezirken

Nr.	Merkmal/ Partei	851		853		856		857		861		862		871	
		abs.	in %	abs.	in %	abs.	in %	abs.	in %	abs.	in %	abs.	in %	abs.	in %
	Wahlberechtigte	-	x	-	x	-	x	-	x	-	x	-	x	-	x
	Wähler/-innen	1.565	x	1.333	x	640	x	319	x	589	x	653	x	206	x
	ungültig	2	0,1	6	0,4	2	0,3	1	0,3	0	0,0	1	0,1	1	0,4
	gültig	1.563	99,8	1.327	99,5	638	99,6	318	99,6	589	100,0	652	99,8	205	99,5
1	CDU	248	15,8	208	15,6	172	26,9	74	23,2	127	21,5	153	23,4	41	20,0
2	SPD	207	13,2	199	14,9	147	23,0	60	18,8	138	23,4	133	20,3	26	12,6
3	GRÜNE	697	44,5	666	50,1	154	24,1	70	22,0	151	25,6	183	28,0	74	36,0
4	AfD	40	2,5	39	2,9	55	8,6	38	11,9	41	6,9	65	9,9	12	5,8
5	DIE LINKE	96	6,1	76	5,7	20	3,1	18	5,6	41	6,9	23	3,5	16	7,8
6	FDP	61	3,9	64	4,8	26	4,0	16	5,0	32	5,4	34	5,2	10	4,8
7	PIRATEN	23	1,4	7	0,5	8	1,2	5	1,5	7	1,1	2	0,3	1	0,4
8	Tierschutzpartei	23	1,4	10	0,7	11	1,7	3	0,9	5	0,8	7	1,0	5	2,4
9	FAMILIE	0	0,0	4	0,3	4	0,6	2	0,6	4	0,6	3	0,4	0	0,0
10	Die PARTEI	96	6,1	16	1,2	15	2,3	6	1,8	18	3,0	20	3,0	8	3,9
11	FREIE WÄHLER	2	0,1	3	0,2	3	0,4	0	0,0	2	0,3	5	0,7	1	0,4
12	NPD	0	0,0	1	0,0	0	0,0	0	0,0	0	0,0	0	0,0	0	0,0
13	ÖDP	5	0,3	5	0,3	1	0,1	0	0,0	0	0,0	0	0,0	3	1,4
14	Volksabstimmung	0	0,0	1	0,0	0	0,0	1	0,3	1	0,1	2	0,3	0	0,0
15	DKP	1	0,0	0	0,0	0	0,0	0	0,0	3	0,5	1	0,1	0	0,0
16	MLPD	3	0,1	1	0,0	0	0,0	0	0,0	0	0,0	0	0,0	0	0,0
17	BP	0	0,0	0	0,0	2	0,3	0	0,0	0	0,0	0	0,0	0	0,0
18	SGP	0	0,0	0	0,0	0	0,0	0	0,0	0	0,0	0	0,0	0	0,0
19	TIERSCHUTZ hier!	1	0,0	0	0,0	3	0,4	3	0,9	2	0,3	4	0,6	0	0,0
20	Tierschutzallianz	2	0,1	0	0,0	1	0,1	0	0,0	0	0,0	1	0,1	0	0,0
21	Bündnis C	2	0,1	0	0,0	0	0,0	0	0,0	1	0,1	0	0,0	0	0,0
22	BIG	1	0,0	1	0,0	1	0,1	1	0,3	0	0,0	0	0,0	0	0,0
23	BGE	3	0,1	1	0,0	2	0,3	7	2,2	1	0,1	0	0,0	1	0,4
24	DIE DIREKTE!	0	0,0	0	0,0	0	0,0	0	0,0	0	0,0	0	0,0	0	0,0
25	DiEM25	13	0,8	3	0,2	1	0,1	1	0,3	0	0,0	3	0,4	2	0,9
26	III. Weg	0	0,0	0	0,0	0	0,0	0	0,0	1	0,1	0	0,0	0	0,0
27	Die Grauen	0	0,0	1	0,0	1	0,1	0	0,0	0	0,0	0	0,0	0	0,0
28	DIE RECHTE	0	0,0	1	0,0	0	0,0	0	0,0	0	0,0	0	0,0	0	0,0
29	DIE VIOLETTEN	1	0,0	0	0,0	1	0,1	0	0,0	2	0,3	0	0,0	0	0,0
30	LIEBE	1	0,0	0	0,0	0	0,0	1	0,3	1	0,1	1	0,1	0	0,0
31	DIE FRAUEN	0	0,0	0	0,0	0	0,0	0	0,0	0	0,0	1	0,1	0	0,0
32	Graue Panther	3	0,1	0	0,0	3	0,4	1	0,3	2	0,3	1	0,1	0	0,0
33	LKR	3	0,1	1	0,0	0	0,0	1	0,3	0	0,0	1	0,1	2	0,9
34	MENSCHLICHE WELT	1	0,0	1	0,0	0	0,0	0	0,0	0	0,0	0	0,0	1	0,4
35	NL	2	0,1	1	0,0	0	0,0	0	0,0	0	0,0	0	0,0	0	0,0
36	ÖkoLinX	3	0,1	2	0,1	2	0,3	0	0,0	0	0,0	0	0,0	0	0,0
37	Die Humanisten	2	0,1	4	0,3	0	0,0	0	0,0	0	0,0	1	0,1	0	0,0
38	PARTEI FÜR DIE TIERE	1	0,0	0	0,0	1	0,1	1	0,3	2	0,3	2	0,3	2	0,9
39	Gesundheitsforschung	3	0,1	1	0,0	2	0,3	5	1,5	5	0,8	2	0,3	0	0,0
40	Volt	19	1,2	10	0,7	2	0,3	4	1,2	2	0,3	4	0,6	0	0,0

## Stimmen in den Briefwahlbezirken

Nr.	Merkmal/ Partei	872		881		883		884		891		892		893	
		abs.	in %	abs.	in %	abs.	in %	abs.	in %	abs.	in %	abs.	in %	abs.	in %
	Wahlberechtigte	-	x	-	x	-	x	-	x	-	x	-	x	-	x
	Wähler/-innen	1.438	x	1.113	x	455	x	1.052	x	522	x	427	x	677	x
	ungültig	6	0,4	2	0,1	6	1,3	4	0,3	3	0,5	5	1,1	3	0,4
	gültig	1.432	99,5	1.111	99,8	449	98,6	1.048	99,6	519	99,4	422	98,8	674	99,5
1	CDU	252	17,5	312	28,0	100	22,2	265	25,2	51	9,8	51	12,0	142	21,0
2	SPD	233	16,2	219	19,7	86	19,1	215	20,5	74	14,2	65	15,4	163	24,1
3	GRÜNE	567	39,5	341	30,6	153	34,0	315	30,0	161	31,0	113	26,7	162	24,0
4	AfD	43	3,0	62	5,5	28	6,2	46	4,3	30	5,7	32	7,5	56	8,3
5	DIE LINKE	78	5,4	25	2,2	23	5,1	58	5,5	59	11,3	56	13,2	44	6,5
6	FDP	68	4,7	75	6,7	16	3,5	42	4,0	15	2,8	18	4,2	28	4,1
7	PIRATEN	25	1,7	11	0,9	3	0,6	7	0,6	14	2,6	9	2,1	9	1,3
8	Tierschutzpartei	13	0,9	6	0,5	5	1,1	10	0,9	17	3,2	9	2,1	12	1,7
9	FAMILIE	4	0,2	4	0,3	1	0,2	5	0,4	3	0,5	2	0,4	1	0,1
10	Die PARTEI	67	4,6	19	1,7	17	3,7	47	4,4	69	13,2	31	7,3	13	1,9
11	FREIE WÄHLER	6	0,4	2	0,1	2	0,4	1	0,0	0	0,0	4	0,9	5	0,7
12	NPD	3	0,2	0	0,0	0	0,0	1	0,0	1	0,1	1	0,2	2	0,2
13	ÖDP	7	0,4	1	0,0	6	1,3	5	0,4	1	0,1	0	0,0	0	0,0
14	Volksabstimmung	3	0,2	1	0,0	0	0,0	1	0,0	2	0,3	1	0,2	5	0,7
15	DKP	0	0,0	0	0,0	0	0,0	0	0,0	0	0,0	3	0,7	0	0,0
16	MLPD	1	0,0	0	0,0	0	0,0	0	0,0	1	0,1	1	0,2	0	0,0
17	BP	2	0,1	2	0,1	0	0,0	0	0,0	1	0,1	0	0,0	1	0,1
18	SGP	0	0,0	0	0,0	0	0,0	0	0,0	0	0,0	0	0,0	2	0,2
19	TIERSCHUTZ hier!	0	0,0	2	0,1	0	0,0	1	0,0	1	0,1	0	0,0	1	0,1
20	Tierschutzallianz	4	0,2	0	0,0	0	0,0	0	0,0	0	0,0	1	0,2	3	0,4
21	Bündnis C	1	0,0	1	0,0	0	0,0	0	0,0	1	0,1	0	0,0	0	0,0
22	BIG	0	0,0	0	0,0	0	0,0	0	0,0	0	0,0	2	0,4	5	0,7
23	BGE	4	0,2	1	0,0	1	0,2	5	0,4	0	0,0	1	0,2	1	0,1
24	DIE DIREKTE!	2	0,1	1	0,0	0	0,0	1	0,0	0	0,0	0	0,0	1	0,1
25	DiEM25	10	0,6	0	0,0	1	0,2	1	0,0	3	0,5	4	0,9	1	0,1
26	III. Weg	0	0,0	0	0,0	0	0,0	0	0,0	0	0,0	0	0,0	0	0,0
27	Die Grauen	1	0,0	2	0,1	0	0,0	2	0,1	0	0,0	1	0,2	4	0,5
28	DIE RECHTE	0	0,0	1	0,0	0	0,0	0	0,0	0	0,0	0	0,0	0	0,0
29	DIE VIOLETTEN	1	0,0	0	0,0	0	0,0	0	0,0	1	0,1	0	0,0	0	0,0
30	LIEBE	0	0,0	0	0,0	0	0,0	1	0,0	0	0,0	1	0,2	0	0,0
31	DIE FRAUEN	1	0,0	3	0,2	0	0,0	0	0,0	0	0,0	4	0,9	0	0,0
32	Graue Panther	2	0,1	7	0,6	1	0,2	2	0,1	5	0,9	1	0,2	3	0,4
33	LKR	0	0,0	2	0,1	0	0,0	0	0,0	0	0,0	1	0,2	3	0,4
34	MENSCHLICHE WELT	1	0,0	1	0,0	0	0,0	0	0,0	1	0,1	2	0,4	0	0,0
35	NL	3	0,2	0	0,0	1	0,2	2	0,1	2	0,3	0	0,0	0	0,0
36	ÖkoLinX	1	0,0	4	0,3	0	0,0	1	0,0	1	0,1	1	0,2	2	0,2
37	Die Humanisten	6	0,4	1	0,0	0	0,0	3	0,2	1	0,1	1	0,2	0	0,0
38	PARTEI FÜR DIE TIERE	1	0,0	1	0,0	1	0,2	3	0,2	1	0,1	0	0,0	1	0,1
39	Gesundheitsforschung	0	0,0	0	0,0	1	0,2	2	0,1	0	0,0	0	0,0	0	0,0
40	Volt	22	1,5	4	0,3	3	0,6	6	0,5	3	0,5	6	1,4	4	0,5

## Stimmen in den Briefwahlbezirken

Nr.	Merkmal/ Partei	894		895		896	
		abs.	in %	abs.	in %	abs.	in %
	Wahlberechtigte	-	x	-	x	-	x
	Wähler/-innen	335	x	290	x	456	x
	ungültig	2	0,5	6	2,0	4	0,8
	gültig	333	99,4	284	97,9	452	99,1
1	CDU	65	19,5	67	23,5	74	16,3
2	SPD	68	20,4	51	17,9	86	19,0
3	GRÜNE	76	22,8	90	31,6	132	29,2
4	AfD	25	7,5	29	10,2	34	7,5
5	DIE LINKE	25	7,5	11	3,8	30	6,6
6	FDP	21	6,3	14	4,9	26	5,7
7	PIRATEN	2	0,6	1	0,3	13	2,8
8	Tierschutzpartei	10	3,0	2	0,7	4	0,8
9	FAMILIE	2	0,6	2	0,7	2	0,4
10	Die PARTEI	14	4,2	7	2,4	24	5,3
11	FREIE WÄHLER	1	0,3	1	0,3	1	0,2
12	NPD	0	0,0	0	0,0	2	0,4
13	ÖDP	4	1,2	0	0,0	2	0,4
14	Volksabstimmung	0	0,0	0	0,0	0	0,0
15	DKP	0	0,0	0	0,0	1	0,2
16	MLPD	0	0,0	0	0,0	1	0,2
17	BP	0	0,0	0	0,0	0	0,0
18	SGP	0	0,0	0	0,0	0	0,0
19	TIERSCHUTZ hier!	1	0,3	0	0,0	1	0,2
20	Tierschutzallianz	2	0,6	0	0,0	0	0,0
21	Bündnis C	0	0,0	1	0,3	0	0,0
22	BIG	1	0,3	0	0,0	0	0,0
23	BGE	0	0,0	1	0,3	0	0,0
24	DIE DIREKTE!	0	0,0	0	0,0	1	0,2
25	DiEM25	5	1,5	0	0,0	2	0,4
26	III. Weg	0	0,0	0	0,0	0	0,0
27	Die Grauen	0	0,0	0	0,0	0	0,0
28	DIE RECHTE	0	0,0	0	0,0	0	0,0
29	DIE VIOLETTEN	0	0,0	0	0,0	0	0,0
30	LIEBE	1	0,3	0	0,0	0	0,0
31	DIE FRAUEN	0	0,0	1	0,3	0	0,0
32	Graue Panther	1	0,3	0	0,0	1	0,2
33	LKR	0	0,0	1	0,3	2	0,4
34	MENSCHLICHE WELT	1	0,3	1	0,3	1	0,2
35	NL	0	0,0	0	0,0	1	0,2
36	ÖkoLinX	3	0,9	1	0,3	0	0,0
37	Die Humanisten	2	0,6	0	0,0	1	0,2
38	PARTEI FÜR DIE TIERE	1	0,3	0	0,0	1	0,2
39	Gesundheitsforschung	0	0,0	2	0,7	0	0,0
40	Volt	2	0,6	1	0,3	9	1,9